No. 13220

星房虛昴停印
遠近郵費酌加
週年價銀陸員
每月價銀陸毫
閏月報費照加

The Chinese Mail.

華字日報

5 Wellington Street, Hongkong.

MARCH 1, 1907

省佛澳代派本報處

○羊城 榮陽街玲記信館
聯興街廣隆信館
十六 南四巷羅少朋
○河南 廣南公司
○佛山 源記信館
○澳門 源安信館
能文記信館
盧錫記信館
省佛澳諸君欲取閱報者
請向各代派報處取閱可也

禮拜伍　光緒卅叁年歲次丁未正月拾柒日　第壹萬三千弍百二十號

SCOTT'S EMULSION

司各脫

乳白鱉魚肝油滋補藥

此滋補藥乃用最純潔之魚肝油與他等著名
良藥按妙法配製而成其中一切藥料皆係無
上聖品專治喉肺胸部諸般雜症哮喘癆瘵咳
嗽傷寒及血脈虧虛之病飲此滋補藥大有保
養之功能使身健血濃精神倍增弱者飲之可
獲回春妙術惟原藥之味不堪入口特配寳重
香料便其味甘請嘗試之方知余言之不謬也

荷蘭銀行

（一名[illegible]公）

啟者本銀行創自壹千八百二十四年茲特於本
年三月一號開設來港本銀行收足資本仲英金
三百七拾伍萬磅另盈積肆拾壹萬七千磅總行
在巷士達總寫字樓在八打威分枝於星架波
庇能　上海　仲江　三吧冷　泗厘益　并厘
汶　直葛　北加浪　小呂宋○芝防孰　吧東
棉蘭　日里　吧怨網　高打勝者（亞齊）
直落士馬番（亞齊）　挽者馬申　○龍代
理在　孟加錫　哥林布　勿打刺士
本利查李　架剌吉打　渹角　西貢　海防　河
內　厦門　橫濱　神戶　美利賓　雲梨　紐
約　舊金山　本行在南洋及英美各屬經閱多
年專做買賣滙兌附揭生意茲將附銀息價列左
十二個月週息四厘半算　六個月週息四厘算
三個月週息三厘半算　日息週息弍厘算
貴客　賜顧請移　玉到本辦房面商買賣價錢
交收銀兩務期妥善仰祈留意是荷
一千九百零六年　二月　廿六日
總司理人英國羅　謹啟
司理辦房事務人梁建安

香港上海銀行

茲將香港附貯銀両息項列下　計開
三個月期週息弍厘半算
六個月期週息叁厘半算
十二個月期週息四厘算
一千八百九十三年八月一號　總理司人士勿輔啓

正金銀行告白

敬啟者本銀行在日本橫濱埠創自壹千捌百捌拾
年議集資本金弍千肆百萬員一實先收備本金
弍千壹百萬員一預備資本金叁百萬員一盈
餘積項金壹千叁百七拾萬員計收備資本并盈餘
積項合共日金叁千肆百七拾萬員正總銀行設在
橫濱並分枝各行於日本東京　神戶　長崎
大阪　中國北京　天津　上海　烟台　牛庄
漢口　奉天　鐵嶺　遼陽　安東　旅順　大連
灣　孟買　英京倫敦　美國紐約　舊金山　檀
香山　法國利安　等埠經閱多年本行專做買賣
滙兌附揭生理加蒙賜顧本行支收各事定然快捷
妥當公平茲將貴商般戶附貯本行利息列左
十二個月週息伍厘算　陸個月週息肆厘算
叁個月週息叁厘算　日息週息弍厘算
香港正金銀行司理人高道啓

香港中華滙理銀行

實備資本弍百九拾壹萬弍千陸百拾陸圓
餘積項叁拾萬零弍千捌百弍拾圓　總寫字
樓在香港　分枝行與代理遍滿天下本銀行
專辦一切銀行　滙兌生意按日與長期附
項利息列左
十二個月週息伍厘　六個月週息肆厘
三個月週息三厘　按日附項週息弍厘
茲特設華字銀取銀部以利便華商並不加
取費又設一積聚處凡壹圓以上者皆可附
入按日綜計以週息三厘半算息銀半年計一
次　一千九百零六年　三月　六號啟

霍近拿鐘表首飾遷行

本行數十年來向沾上好金銀鐘表寶石首飾
貨真價實中外馳名今遷往大鐘樓望海必打
直街右手便　諸君光顧請移玉步　一十半
一千九百零五年八月卅一號　霍近拿謹啟

萬國寶通銀行

啟者本銀行實備資本美國金錢壹千萬員
總寫字樓在美國紐約埠分枝行於　英京
孟米　架剌吉打　星架波　庇能　香港
廣州省城　小呂宋　宿務　上海　橫濱
舊金山　墨西哥　華盛頓　巴剌馬　并設
代理於　高林步　馬打剌士　仲江　榴角
八打威　三孖冷　四厘蚤　西貢　厦門
淡水　漢口　天津　毛支及各埠　香港
寫字樓在皇后大道中門牌第九號如有滙兌
附揭銀両祈移玉至本辦房面商價錢格外
相就　本行開辦伊始志在推廣生理仰祈留意
是荷　○茲將附銀息價列
十二個月週息肆厘半算　六個月週息三厘半算
三個月週息三厘算　日息週息弍厘算
英一千九百零三年　五月　十八號
香港萬國寶通銀行啓

遷鋪告白

本號準於十
弍月十五日
遷往大道中
一拾九號即
大鐘樓下香
港大酒店左
鄰　惠蒙賜
顧請移玉步
光緒卅三年正月初六日
萬耀榮啟

曾伯廉止咳藥

CHAMBERLAIN'S COUGH REMEDY

此藥專治傷風咳嗽喉痛及肺病
到即可回春此藥味甚易飲服以東方地
土計凡染傷風之證若不亟爲調理最易
成爲危險復患變成發熱及肺炎等證以
致不治如傷風初起即服此藥其病若失
此藥品質極其平和並無傷損於人之體
雖小兒服之亦爲穩當諸君宜各購一
以爲方便之物各處藥房皆有寄售
大瓶價銀一元，小瓶價銀半元
香港寄售處威建藥房

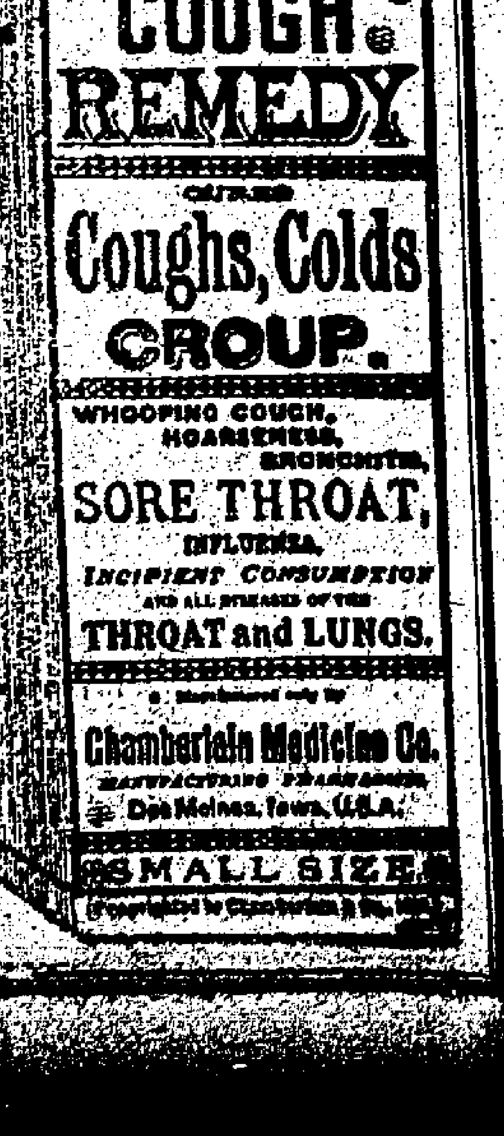

承股告白

啟者西營盤德輔道西街門牌第四百零陸號
貞吉正號包店生理原日係李怡壽堂邀徐穗
禎集股同造今因徐穗禎志圖別業愿將名下
所沾之股份貞吉正號退出歸與股內人李怡
壽堂承受經於本年正月初八日將歷年溢利
及股本銀等當面核算交易清楚日後生意興
隆與退股人徐穗禧無涉倘日前徐穗禧或有
欠人銀両及代人號保等情俱歸徐穗禎自理
與承股人貞吉正號無干特此聲明以免後論
光緒卅三年　正月　十一日
貞吉正號李怡壽堂謹啓

荷國安達銀行

（又名范打銀行）

啟者本銀行創自一千八百六十三
年實備資本仲英金壹百弍十五萬
磅另盈餘積項壹拾三萬四千磅總
行設在巷士達分枝於　八打威
星架坡　泗厘蚤　三孖冷　烟打
副咪也　覆雷　威務打何倫代理
在上海　呂宋　西貢　庇能　仲
光　暹羅　日本　孟咪　架剌吉
打　并廈汶　孟家錫　高林保及
英德法美京城等埠專做買賣滙兌
附揭銀両生理
「茲將附銀息價列左」
十二個月週息四厘算
六個月週息三厘半算
三個月週息三厘算
日息週息二厘算
貴客　賜顧請移玉至本辦房面
商買價目收支銀両格外相就本
行在德輔道中一十六號仰祈留意
是荷
一千九百零六年　十一月一號
香港司理人畢治謹啟

招租

茲有皇后大道中街門牌三十七號三便過鋪
一間出賃相連昭隆街一號三號五號或分租
亦可如有合意者請向左鄰榮昌面商便得
丙午年　十二月　初八日啓

日森洋行告白

啓者本行常有沙厘奴炭吉先奴炭衣華沙厘
炭發行并有上等鐵嘔帆布出售價極相宜如
欲光顧者請到渣打銀行二樓本行面議
光緒三十二年　閏四月　初三日　日森洋行

太平戲院定到日本金澤技藝變法戲第壹班准本月拾六日到演

大日本金澤技藝變法戲乃該國
馳名第一班也曾遊歐美無不大
加贊賞從來未有到港演過其戲
服全用洋金顧綉美麗鮮明其技
藝則巧妙絕倫悉臻極頂比之前
時所演者大有霄壤之分實況之
別班中有美女伶數人非獨技藝
精嫺而且驚喉婉轉且於技藝之
外更有百般變戲法雖演十餘日
亦不重覆至其橋段之巧妙別開
生面與別不同誠絕技也茲往外
埠道出香港留演七日夜欲新眼
界盍早來觀

日　一點開門　兩點開演
夜　七點開門　八點開演

（日夜價）
彈弓床銀三元六毫
貴妃床銀二元一毫
對號位收銀五毫
椅位收銀三毫
板位收銀一毫五

丁未年正月十六日啟

屈臣氏大藥房

精製靈效膏丹丸散

貴客光顧請看招牌爲記

告白

本房藥嘗自創製各種荷蘭水解渴消炎歷蒙紳商所推許近更獨運靈心新製一種名曰橙三鞭水可以滌煩襟可以除痰喘洵爲飲品中之冠絕一時者也世有我之同嗜者請嘗試焉

新到 加波力 牙粉

夫牙齒之爲患痛則寢食俱廢漸則脫枯難存其致患之由皆因不善保固一經發作縲難拔除者用本局此加波力牙粉刷牙最能益齒兼能辟穢除蟲永無牙患

每盒價銀 大七分二里 小三分六厘

新到 加波力 香梘

此梘係以加波力藥製成專治一切皮膚各症善能殺蟲解毒辟穢用以洗浴可免傳染之患

每件價銀七分二厘

退股告白

啟者香港文咸西街門牌拾壹號岐豐行原日吳應祥堂沾有股本五千元做至光緒卅二年乙巳歲底止吳應祥堂志圖別業經於丙午歲清算將本利收還將名下股份全行退出日後岐豐行生意盈絀與吳應祥堂無涉特登告白先此聲明

光緒卅三年 正月初六日 吳應祥堂謹啟

承項告白

荷李活道四十四號茗心茶居原日系植玉張添高鉅隆儉高深高津六人合股同做茲植玉棠等願將茗心茶居係私生意招牌永遠頂與合成堂承受准廿二日交易如日前有欠揭項貨項等新早日與茗心舊人理妥倘交易之後概與合成堂無涉特此聲明

光緒卅三年 元月十六日 合成堂凌楨啟

舊砵酒發客

本行現由大呂宋西洋國運來老年舊砵酒發售此酒有衛生之功能開胃補血養顏治一切傷症婦人產後飲之極合能去瘀補氣補血也每打價銀由拾柒員起至肆拾弍員諸君採買請到本行面議

大道中壹拾弍號 源和洋行啟

致用小學堂廣告白

丁未年復聘鄧用笙先生教授漢文經史及各等科學館設歌賦街三十九號普豐後樓額限二十名如欲搭館就學者請詢問中環鴻裕銀號可也

光緒卅三年 元月初四日 門人同啓

告白

啓者意沙㫃辦房事務弟等於丁未年元月十四日接理各行各號有交銀到本行者請直交辦房簽回圖章并經手收銀人簽字便妥特此佈達

丁未年 元月十四日 弟 徐禮珍 蘇欣甫 謹啟

承受告白

啟者現砵典乍街門牌三十八號益昌坭水木匠生意做至丙午年十二月止經各東齊集將各數目核算清楚志圖別業願將益昌舖傢私什物招牌貨項賬項全盤舖底頂與合德堂承受丙午十二月交易清楚倘益昌以前所有担保揭借會賬項貨項等件并日前益昌賒出貨賬揭借會等項俱歸新承受人合德堂收支辦理任由合德堂用回益昌字號開張倘日後生意盈虧概與舊股東無涉特此佈告

丁未年 正月十三日 承受人合德堂啓

承項告白

啓者中環永安街十三號門牌廣豐隆泰記正頭生意今各股東志圖別業願將廣豐隆泰記全盤貨物傢私舖底出頂與廸德堂承受茲登吉白十四天後訂期清楚交易任憑廸德堂另吏字號開張所有廣豐隆泰記原日欠到各行號揭按借會貨等項及担認担保轆轆未清各等俱歸廣豐隆泰記舊人清理與新承受人廸德堂無涉特此聲明以免後論此佈

光緒卅三年 正月初六日

臺灣銀行告白

敬啓者本銀行總寫字樓設在台北實備資本銀伍百萬圓今分枝本港日本即通商各埠專做買賣滙兌附揭銀両生理

謹將本行利息列左

十二個月週息五釐 六個月週息四釐算

三個月週息三釐算 日息計週息二釐算

貴商賜顧請移玉步到中環德輔道中門牌第三號即碍英皇酒店樓下本行寫字樓面商是荷

癸卯年 四月十五日 臺灣銀行司理人啓

[illegible] 頁正告白

專辦影相藥料乾片

非林手影快鏡鏡大

鏡箱金木鏡架發行

代寄各埠實價無欺

香港中環擺花街與卯石街口廿號

省城大甫大街嶺海報館左便開張

粵京省城香港德源號啟

退股告白

啟者西營盤德輔道西街門牌第肆百零六號貞吉正記蒲包生意原日係徐穗禧與李怡壽堂等同做今徐穗禧志圖別業願將名下之股份讓與李怡壽堂承受自去年十二月結日止截所有底舖貨物傢私及歷年溢利核算清楚於本年正月初八日本利收訖自本年正月朔日起貞吉正記生意盈虧與徐穗禧無涉日前所有合項揭項貨項服項均由承受人支理不干退股人徐穗禧之事特此聲明以免後論

丁未年 正月十三日 退股人徐穗禧謹啓

收盈告白

上環乍畏街門牌壹百弍十弍號茂華杭店生理不前經已函請各股東齊集酌量辦法準兩禮拜內會商酌奪免至久延如有至本月廿日不見回音即由在場股東酌量秉公辦理將貨物舖底傢私一概變賣取銀支結數目或欠支長短仍按股科派先此聲明以免後論特此佈聞

光緒卅三年 正月初九日 茂華司事蔡松浦謹啟

源盛公司

啓者本公司自置在香港文咸西街門牌第六十四號實備資本銀弍百萬圓專辦滙兌揭洋面火燭保險生意凡通商口岸輪帆船往來裝載貨物及本港小呂宋上海石叻等埠屋宇貨倉傢私貨物裝修均保無意外之虞保險章程悉按照英例辦理諸君光顧請至本保險總局寫字樓外埠則由各分局及代理招待專此佈聞

滙貯銀両請到面議格外將就

小呂宋枝局設在小呂宋歪厘歪利街

上海枝局設在上海英界大馬路九十一號

石叻枝局設在石叻中街門牌九十弍

廈門枝局設在廈門廟後街

丁未年 正月初六日 總司理人吳理卿啓

企公牛乳天下馳名

本廠製造牛乳歷有年所爲寰球第一色白而潔味香而濃得化學之新裁眞無上之妙品老年服之可以還童幼年服之能可強壯錫數之廣英國爲最日本香港新加坡印度南花旗舊金山盤門等處每年能銷五百萬箱亦可謂盛矣極矣實此中

Milkmaid

BRAND

Milk

Guaranteed

Full Cream.

TRADE MARK

Largest Sale in the World.

國力強戒烟社會林立若以此乳服之不但身體強壯可資衛生而體操諸君尤宜時服精神百倍於國於身裨益不淺賜顧諸君請嘗試之始信言不虛謬也

一千九百零七年二月廿六號

企公牛乳公司主人謹白

全安保火險公司告白

啓者本公司定期於本年正月十八日正午十二點鐘在皇后大道西門牌第八號總寫字樓第十二屆尋常聚會屆期敬請各股東齊集以便省覽上年結冊數目併生意情形仰希光臨是荷又本公司股份票自正月初四日至十八日停止轉換此併佈達

丁未年 正月初四日 總司理人周少岐啟

退股告白

啟者香港威多利街九號聚隆洋貨店原日曾承德堂朱致誠堂陳詒昌堂黃禮邦開富沾有股份今志圖別業各將所沾之股份退與胡全余銘忠謹慎堂即謹榆基等承受經已核算於本月十三日交易清楚自後所有聚隆號按揭欠項與及生意盈虧概與我等退股人無涉特此聲明

光緒卅三年 元月十四日

退股人 曾承德堂 黃禮邦 開富 朱致誠堂 陳詒昌堂 仝啟

聲明告白

深水埔打鐵街七十六號同和豬油店及香舊西街四十四號同和號生意原日昌利堂佔有股份經於丙午年歲底將股份退出已將股銀交還日後同和生意盈虧一概與昌利堂無涉特此聲明以免後論此佈

丁未年 正月十四日 昌利堂王務周啓

唐字調音英話

此書四百餘頁附錄日用信札凡依唐字讀之便可得英字音韻此書易學人多共知毋庸再贅述軟皮每本價銀壹大員硬皮每本價銀壹員弍毫半 香港省城各書坊均有代售

光緒卅三年 元月十六日

總發售處香港中環水車館後街錦福書坊

收盤告白

香港干諾道中門牌六十一號皇后街門牌三十號寶豐山東行生意自光緒三十二年丙午二月開張做至丙午十二月三十日止所有街外來往數目担保給部揭項附項等一概支結清楚現因陶福臣自行告辭經面商各股東均願將寶豐生意全盤收莊不做老本銀両各自收回清訖各股東合同紙均應繳銷倘有未繳者日後檢出視爲廢紙今將寶豐舖底傢私頂與永記承受仍用寶豐招牌加永記兩字以別新舊此後新承受人一切轆轆等事概與陶福臣及街外担保給部等無涉至各客欠寶豐未清之項諸退股人等仍舊歸人催收完結先此聲明以免後論自應此佈

丁未年 元月十六日 寶豐衆股東仝啟

貴重有批物業 詳細及投賣章程

茲承銀主之命將下文所錄香港新九龍一塘屋地作一單交柏賣人㩦勿先生定期西歷千九百零七年三月十一號禮拜一即華歷光緒三十三年正月二十七日下午三打鐘在其都爹利街三號柏賣房當衆出投

此次出賣之業戰明銀主有賣主之利權

一此段地落香港新界九龍塘在田土廳掛號量度界第四約之地段第四百零二號有二畝零一畝之百份三五之地每年地稅銀有七元零五仙

二此段在九龍塘之地在田土廳掛號量度界第四約之地段第四百零十三號有五畝零一畝之百份十九之地每年地稅銀十四員

此地二畝零七仙

此段種植地紙經已發出如欲再知詳細或欲看柏賣章程者請問大道中門牌第十號賣主律師高露冷及巴勞或柏賣人㩦勿先生取閱便妥

大英一千九百零七年二月廿八號 高露冷及巴勞律師謹啟

告白

啟者永樂西街門牌一百八十號南生蒲包生意今慎恒堂大宅二宅三宅子孫志圖別業所沾南生招牌舖底存貨傢私物件全盤核算將自己名下股份退出與股內人盧交澤承受己于本月初四日交易清楚日後南生生意與退股人無干至今盧文澤又將南生生意招盧文茂入股大傢承受合同做生意如常貿易本號去歲底遺失日字樓萬字邊南生洽記圖章一個網別人檢得借等項與本店無涉該圖章作爲無用本號經用過鷄蛋花邊南生隆記圖章特登告白先此聲明此佈

丁未年 正月初八日 承頂人盧文澤啓

香港威靈頓街第伍號華字日報館李心靈刊印

○蒙古公爵通俄　黑龍江將軍程德全日前電奏請有後郭爾羅斯簇旗公爵頭等頭台𠻃蘇札普私通俄人將地售與俄國東清鐵路公司飭各省將軍一體嚴拏歸案審訊

○擬派駐滇辦理銅觔大臣　政務處擬派一督辦銅觔大臣駐紮雲南兼辦廣西兩湖江西等處銅觔

各國

○海有浮雷　海參威官報元旦日俄國也羅士華輪船駛至北經線三十五五九度東緯線一三零三一度時見海上有浮雷一顆

○樟腦局被燬　初二日台灣函云台北樟腦局失火焚去樟腦甚多惟重要文件幸獲救回

香港

○神州丸擋傷失火　英郵船地灣夏與日輪神州丸相擋神州丸因此受重傷龍船上失火燒斃者四人傷者三名當船入河利海灣時船上火勢仍未熄聞神州丸所燬損物件值銀有六十萬元之多云

○暹羅禁船　暹羅消息云暹政府現以本港內有傳染病之區凡有船隻由港及中國口岸開赴該處者俱入禁海

○宣佈康樂公電詞　十六日定例局聚會港督對各局員宣康樂公回國道經星架波登岸時有電至港云爵爾此次蒞港極歡悅港人之以厚禮迎迓所惜者不能久留港地云

○失愼例誌　康樂道六十八號廣同泰日本貨物店於十六日十點餘鐘失愼捕署聞警即協派救火員將第四五號兩救火機趕往施救康樂道及機利文街德輔道三處水喉俱開機注射計焚燬貨物約值七千元左右失火之店與哈德安碼頭相去甚近樓下系貨倉所貯之貨如火柴等引火之物甚多二樓乃店伴食宿之處三樓爲皇仁書教習吳衍住所四樓則爲孖士打律師之書記所居救火機至火勢已不可嚮邇旁觀之人極衆有言港中失火亦見多次惟此次延燒極速實爲罕見至于烟燄則尤爲飛揚萬丈地下既有引火之物樓板又屬乾燥因此如烘爐一般當水龍初噴水時見火勢噴出屋外光可燭天各水龍似無濟于事未幾各喉中有一水喉爆裂水力益微有救火西員見有輪水小輪泊近哈德安輪旁因請其搭上水喉幫救火勢始衰俄而屋已陷下至十一句鐘後始完全撲滅其起火原由現猶未知惟捕頭已派人偵查云

○假冒取貨案詳梟　前錄閣麟街十四號縫匠杜炎因假冒出貨單前往永樂街二百三十五號取去冬菇三箱值銀四百元又取木耳二件一案十六日由府審訊判將案詳梟

○定例局聚會　十六日下本港定例局聚會酌議港中財政事務港督將支銷等項逐欵宣讀解明其中所云有二千元之欵是因去年八月初一日巨風吹毁海面浮泊重新另造所用者又有一千元之欵是加增及修理義勇軍火所用者又有五萬三千元是公務開銷又有一萬二千元是政府用以贈回不合任人民之屋業又有一百五十三元八毫是大埔田土團墈廠被風捲倒用以修葺又有九千餘元是救火小輪被風沉覆用以爲絞起及修理之費又有五千元是政府派員查究衛生屋宇則例之經費又有六千二百零九元是康樂公至港時佈置歡迎嘲節所用

○保單奇異　柯某控告福安保險公司索償保欵四萬元一案該公司所發出之保單前半書明投保貨價四萬元保費一千二百元保由馬交火船由港駛行往厦門船中所載之貨云其後半則書保馬交船是以原告大律師士列則言保貨後則言保船馬交船亮機器家私等物前寺於大堂上云此是一奇異之保險單

○拍賣馬匹　前日下午拍賣人曉士在大會堂前將此大門賽餘剩之馬匹出投共四十四匹最高之價二百四十五元最低者二十五元一面人先以五十元價投得一馬旋以不合意再行拍賣僅得回價十元

譯電

○德烟風波「南清電」倫敦廿六號電云德國報仍續論日美將開釁且波及日本同盟之國海軍報云英日之盟不可靠如開戰則美必爲德助英必懼之

○會議藩屬　同日電云理藩大臣伊利近行文各藩屬指出他日會議藩屬之梗概

○法國政教　柏靈廿六號電云法國掌教見羅馬教主於宮中論設立法國教堂事教主云與法國之音已絕無望調停

○英俄之約　同日電云英與俄定亞洲中部疆界之約已准備於俄京

○自開運河「孖刺電」倫敦廿七號電云美政府自辦開巴拿孖運河工程所有外人承攬之票俱皆絕拒

○日開鐵廠　日本東京廿七號電云北海道煤礦公司創一鐵政局於武羅蘭英日合本十兆元在士富郎與域加兩鐵廠已遣代表人在東京商酌

電帶奇功

[illegible]何電氣公司主人台鑒敬啓者弟染牙患十餘年一向醫無痛癢而腮頰累大身體孱弱醫藥罔有見效迨閱報章所錄貴公司之靴橋力是電帶能愈百病應如桴鼓此誠活世之金丹也即購一具按法施用頓覺精神強健牙患即消詢佰貴公司之電帶製造精良確有實效弟得此電帶如獲異寶不敢忘德謹修寸柘登之報端藉表謝忱嵩此敬請台安　丁未年正月十七日　南海平洲鄉弟麥大鴻頓首鞠白　五九日

上諭電傳

十五日召見軍機閣抄奉　上諭陸寶忠著充國史館副總裁欽此

今日小說續出劇談選嗚俠第十六回終續刊美人黃鶴

絲苗粘米出投

啓者末士佐治林勿准於正月十七日即禮拜五日上午十一點鐘在匾營盤近威魚欄海傍九龍貨倉內有上好絲苗粘米九百二十包出投以價高者得現銀交易　貴客看貨議價鉛落之後倘有不測或意外之事俱歸買者自理此佈　佐治林勿啓
丁未年正月十五日

拍賣

啓者末士佐治林勿准於正月十八日即禮拜六日正午十二點鐘在本行內有烟餅三箱元色襪五箱白襪二箱手巾一箱影相鏡片三箱火水爐一箱印字機二箱什香油四箱銅杯二箱遮布二箱膠靴二箱衛生布一箱畢機十足鈕四百八十四羅鼓皮三打燈紗廿羅並各欵玩物什貨一大單出投以價高者得現銀紙交易貴客看貨議價鉛落之後倘有不測或意外之事俱歸買者自理此佈　佐治林勿啓
丁未年正月十七日

電車拍賣

拍賣人傀勿承命定於一千九百零七年三月七號即華正月廿三日上午十一點鐘在都爹利街本拍房內有安當可用電自行車一架兩人或四人坐該車兼多備座餘段可任意收坐於廿二日禮拜三陳列任人觀看現銀出貨
一千九百零七年三月一號　拍賣人傀勿謹啓

聲明告白

啓者河南南岸大街六同和定頭洋貨店原日我各堂占有股份今本年正月初一退與合成堂承受自後各行號過信及生意盈虧一與我各堂無涉特此佈聞
光緒卅三年正月十七日
劉達朝　劉厚福堂　劉頌德堂　馮炎輝　夏沛臣　馮梁茂之　馮芙初　仝啓

收盆告白

敬啓者本公司前在七姊妹開辦機器鋸木房生意茲定於三月初一集合各股東在德忌笠街門牌三十號本寫字樓額外敘會商議收盤事務懇各股東貴臨各抒卓見幸勿吝教爲荷
光緒卅三年元月十六日　建興機器鋸木房謹啓

承項告白

啓者皇后大道西門牌貳百五拾五號中和興記生熟烟絲店生意做至丙午年年結月卅日止各股東志圖高作即將生意貨物招牌傢私舖底行底出街賬一應頂與昌運堂承受當衆交易任從新人用中和字號改昌記二字開張日後生意盈虧概與舊人無涉日前幷無欠街外銀兩如有拖欠及担保概惟經手是問幷各舊東將股份本利收訖清楚從前中和興記各股份部乃係臨紙平蒙各寶號光顧所欠賬項或交區相手收或交本店舖面查問中和昌記圖章爲據特此佈聞　昌運堂啓
丁未年元月十七日

承股告白

啓者閣麟街門牌十八號源泰雜貨店係章益堂梁福田堂鄭錫三堂黃錫壽堂呂頌昇堂梁統賀堂孫寶善堂黃永安堂合股全做茲因章和益堂等七股之人志圖別業願將源泰店生意舖底貨物招牌賬項全盤頂埋與黃永安堂承受即日交易清楚仍用源泰字號開張日後生意盈虧與七股人章和益堂等七人無涉特此聲明以免後論　承股人黃永安堂啓
丁未年正月十七日

退股告白

啓者香港皇后大道西門牌四百零四號茗珍茶居生意洗儉德堂錢九思堂名下之股份做至丙午年年十二月三十日止滿盤核算清楚頂與致祥堂承受經將本利收回如茗珍日前欠街外賬項揭借會項及担保等事一應歸承受人支理日後生意盈虧亦與退股人無干特此佈告　洗儉德堂錢九思堂仝啓
丁未年元月十七日

承頂告白

啓者香港文咸東街門牌第五十號仍昌和藥材生意自光緒三十一年孔春浦與李始順堂廣福堂張照百福堂黃廣裕堂譚性本堂姚敦禮堂周成美堂林達全等同做今因各股東志圖別業願將仍昌和貨物賬項會項招牌傢私舖底全盤生意一概頂與孔春浦承受仍用仍昌和加多興記字號開張光緒三十三年正月初九日交易清楚嗣後仍昌和生意與隆與李始順堂廣福堂張照百福堂黃廣裕堂譚性本堂姚敦禮堂周成美堂林達全等無涉特此聲明以免後論　新承頂人孔春浦告白
丁未年正月十七日

輪船直往大呂宋

啓者本公司租有新裝堅固快捷輪船一艘名孖利准期式月拾式日由港啓行直往墨國市鱗打古魯埠及駁墨國內地各埠船上休食豐厚床位寬爽工役人等俱皆以禮相待各事佈置妥當　貴客搭船附貨請早日到本公司寫字樓掛號庶免臨時致悞是爲至要本寫字樓仍舊在大鐘樓下必打街昌興公司二樓此佈
光緒卅三年元月十七日　中華輪船有限公司謹啓

接辦公嘜牛奶

碧頓先生現住香港大酒店第一百八十九號房特爲代理公嘜牛奶廠頓頭伏食倫頓都樂製造公司欲定貨者請定期相見
一千九百零七年三月一號

黃耀南告白

本號開設多年[illegible]在港[illegible]

[illegible]丸　[illegible]丸　[illegible]丸　保生益得丸　珠珀生肌膏　六合保和丸　[illegible]

家寶

寄省城[illegible]
神效[illegible]丸　[illegible]

聲明告白

啓者香港中環士丹利街十九號門牌黃耀南盛記丸生意歷年所有買賣俱係現銀交易並無揭借担保會項等件已登常年告白諒必遠近週知自光緒三十三年元月之後倘有担保單據銀兩交涉等情俱要禀准波親筆簽字方作實據如無一概與本號無涉此再白　黃耀南盛記告白
丁未年元月初四日

佛山省城香港上海老鋪　黃楨祥堂

扶元接壽藥膠

本堂開設七十餘年創製扶元接壽藥膠[illegible]各症丸藥散膏藥酒和劑力[illegible]扶元不[illegible]紳商公認近多在本境及外埠[illegible]檢壽藥膠招牌[illegible]目仿[illegible]等僞藥[illegible]須知本堂秘製[illegible]國家字號均有[illegible]照像函無誤

一樓粵省城外打銅街　一樓香港上環大馬路　一上棧海英界五馬路　[illegible]

論說

論鄂督力詆司法獨立與吳侍御力主司法獨立之比較　亞黃

憲法者國界上公共之法也所以保障全國之人民之財命便之無妨害於治安雖上而神聖下而至於極愚與不肖皆不容其有絲毫侵犯者也嘗攷邃古之世法權最重假令皋夔有殺人之事而舜亦不得以天子之尊撓皋陶執法之權此無他司法之任有獨專也蓋即此一事已足據爲近世司法獨立之左証然而中國之法學卒不能有所發明以競勝於地球上者則以中國二千年來之暴君酷吏如殷受秦政商鞅李斯其人者出而翻亂之破壞之徇私而增損之而我祖國刑罰之慘酷囚獄之黑暗遂幾幾乎與世界相絕始嗚呼我國民何辜而竟享受此二三千年專制之苦味耶及今列強交迫法權日蝕去權亦日奪朝廷始翻然悔悟銳意更張預備立憲劃清行政司法兩門分期實行藉以爲亡羊補牢之計凡屬薄海內外臣工官何如鼎力贊成悉心研究爲國民造福爲國家樹基即以將來之成局視之詎不爲種族界上放一異彩耶乃近日抽閱各疆吏電陳及各廷臣奏議若可若否紛若道謀祀者固不暇深辨但其中有極力反對者則莫如鄂督張之洞與侍御吳鈞吾且擇其詞意之反對者而一一較比之

蓋一則力詆司法獨立者也一則力主司法獨立者也按鄂督云（中國民智未盡開通愛國者固多而持破壞主義志在亂國者亦復不少）推其意以爲中國之人格尚低斷不能以高等之裁判下懲刁狡之末俗其說似也不知吳摺中早議及此矣吳摺略云（台灣一隅向爲中國禮教所未及其人之程度可知而最近之日人得以其審判法施之未聞以華民程度太低致生異議）蓋吳之說是則張之說非也此其反對者一按鄂督云（裁判各員中難保無學術不純心思不端者）推其意以爲新政初興則審判之人才尚屬消乏其說似也不知吳摺中又早議及此矣吳摺略云（昔日之州縣不外科舉勞績捐納三途未必素習審判之事一旦身任行政官遂舉一切民刑訴訟付之審判而不疑今若行政與審判分離向之以兩事責一人今惟以一人專一事）蓋吳之說是則張之說又非也此其反對者二按鄂督云（假如裁判官果有獨立之權州縣臬司督撫概不與聞雖有督撫監督字樣然既不轉核止屬空文）推其意以爲司法官之權力偏重則行政官之權力遂微其說似也不知吳摺中又早議及此矣吳摺略云（官吏所以有行政權者國家予之也權之所在雖以督撫大員不必身親斷獄而其權自尊若夫假審判之權以自便其威福之私實爲聖世所不容）蓋吳之說是則張之說又非也此其反對者三（未完）

本館特電

○十六日三點鐘接北京訪員專電云

釐定官制大臣十四日再會議改外官制除決定知縣改爲六品外餘議改各官制仍照舊日

又電云　**奉天將軍趙爾巽又有調任雲貴總督消息**

又電云　**度支部擬在各省銀圓局鼓鑄金幣已電飭各省疆臣在轄境內開採金礦**

同日七點鐘接上海訪員專電云

江蘇徐州府阜甯縣饑民七千餘人因官吏屯米貴糶饑民將屯米地方搶劫並拆燬縣衙江督已派兵前往彈壓

又電云　**十六日旅滬招商局股東大集議稟請郵傳部歸回商人自辦**

廣東

○路事辦法暫不宣佈　「羊城訪函」　日昨黎道國廉赴督轅謁見談次云及唐紹儀侍郎已有信謂擬于二月間返粵至時可否照其担任路事以維大局等語而周督則謂粵路之事我已定有辦法俟公司會查公司之賬目[illegible]宣佈云

○電催于式枚返粵　「羊城訪函」　署提學使段瑞棋嫡母仙游已紀前報現周督以此缺關係重要揀員接署一時甚難其選隨電京師促于提學式枚速行返粵惟段提學急欲交卸周督擬俟于式枚覆電如何倘能速回粵即暫由胡藩兼署若干未能即返擬委王炳恩署理

○周督鼓勵屬員　「羊城訪函」　現周督以粵省官場積習已深辦事疲玩昨特札藩司轉飭各屬地方官如辦事勤奮於一切興學警察等諸項新政事宜能妥籌款項實力整頓擬與者即分別記功給獎以示鼓勵而昭激勸云

○促提學整頓士習　「羊城訪函」　日前段提學以粵省士習浮囂尤以嘉應州屬爲最甚動輒各樹黨援紛爭互訐查該屬紳士因辦學控爭者不勝枚舉此等人以之主持教育何以爲後進模範更恐各學生有相率效尤即該屬士風必日形敗壞故段提學擬日內即遴委幹員馳往該屬認真調查以憑分別整頓救正不料適接丁憂之電現已無暇及此誠可惜矣

○南香二令交代有期　「羊城訪函」　署理香山縣錢令保壽茲已定期於十八日啟程赴香山准於二十日接印視事至新任南海鄭榮大約二月初旬方能接篆矣

○梁慶桂請准派員赴美　侍讀梁慶桂以華僑學務緊要請學部酌派數員赴美一切學部以此次人員必須通曉英文始能得力右丞學家騆（現任大學堂總監督）特於大學堂師範科畢業生中擇定朱兆莘習昆何炎森程祖詒四人皆通曉英文中學亦有根柢者聞學部派往之意係便伊日入大學校肄業半日在華僑學堂教授漢文一切川資及游學費用均須僑給並許以數年後學成歸國從優保獎云

○胡藩司力辭兼署提學　署提學段少滄因丁艱照例開缺擬以胡藩兼署各情略見本報聞周督以胡藩曾爲學務處督辦且又係翰林出身已對胡藩言之第胡藩力辭不允兼任刻下尚在未定云

○佛山烟絲衰落之原因　「佛山訪函」　佛山烟絲一行向因承辦洋庄銷流極廣近以吧西捲烟入口中國人心醉歐風莫不吸之而烟行生意因此平淡出口之數遠不逮入口之數故去年銷內操是業者皆大受虧折云

○督署亦出竊案之可異　日昨督轅巡捕房不知如何被關竊去皮袍等件當即飭縣查緝南海縣廣令昨已飭差帶同差役地保前往各當押店逐一查看有無當入此項衣物聞尚未查出贓物云

○特札溫佐才招股辦九廣鐵路　九廣鐵路股份原許中英兩國人均沾昨周督接到郵傳部咨開奉[illegible]下爲飭遵事光緒三十二年正月初十日准郵傳部咨開頃接英國銀公司代表人濮蘭德函稱九廣鐵路合同若已奉旨准其股份招於中國者尊意以爲大約可得幾成請示知粵督與紳士等如欲入股濮可與倫敦商議按數提出等語九廣鐵路工計需一百五十萬磅在兩廣招集大約可得幾成應候尊處查示以憑轉達爲盼等因准此查九廣鐵路前據粵紳易學清等十四人稟請由粵籌款自辦毋須向英借債關係大局所見極是惟因昔年借款築路訂約在先礙難改議今外務部迭與磋商去損攻益議定合同業經具奏奉旨照准現在英國銀公司於未買票之先詢問我買票若干合省紳商亟應趁此機會多買九廣路票期挽權利且每年所得利息中英一體尤爲合算多購一分之股即多得一分之益務於兩月內趕緊招商認定股票若干以便咨復除俟部文合同抄發到日另檄行知外合就札到該道即便知照迅速勸辦毋違此札　右札江蘇候補道溫灝

○傳聞粵紳有贊成疏通城基之議　前報粵垣當道因粵省每年出有時疫皆由地狹人稠所致擬由川龍口與築商埠以達獵德俟省城疏通後即奏明將城基闢作馬路等情茲聞粵紳之開通者均極贊成現擬聯名入稟周督欲推某翰林主稿鄧華熙列名稟首其條陳中臚舉六害十利并附辦法六條此事若真確誠粵之幸福也

○周督出巡消息　聞周督擬開印後出巡各屬先由東江以次巡閱隨帶員弁業已預備矣

京省

○營勇大鬧戲園續志　湖北愷字營勇丁在租界滋事已志前報嘗捕房拖出大砲之後各勇遂由一碼頭渡江回武昌營中報告一時風聲四播各營咸執器械大呼渡江打洋人是時事機危險間不容髮統制提督張彪吳鎮元凱遂稟請鄂督發令在江干梭巡不准勇丁渡江違者立即正法官令前未發出之先已有勇丁多人跳上第一號官渡船堅欲渡江水手不肯開船各勇竟刃相向強自揚帆搖櫓向大江東去吳翊卿用小輪追至一碼頭立於租界各勇未敢登岸張統制傳令所有武昌船隻一律開赴漢陽各勇無法始回營安歇吳元凱在漢口梭巡至初三日黎明始歸連日已由洋務局與領事磋商議定賠三千金了事而武漢江干俱派有武弁梭巡不准勇丁渡江蓋恐其復仇也所有被押之勇三名聞已由關道桑寶與英領事商妥釋交該營統領吳元愷領辦惟張之洞恐有匪徒乘機煽動當飭張彪派兵二千兵至漢口分駐招商局及各租界一帶以資彈壓

○清查戶口今年舉行　學部尙書擬定今年會同民政部舉辦查計戶口之事因現在北京戶籍未編人丁之數尙未查明擬俟丁口全行查明後即舉辦學齡之事以便實行強迫教育學部昨又咨行各督撫轉飭府廳州縣及直隸州廳縣於今春將各該境內人民風俗若何併本籍客籍以至各教人各屋若干統由提學使彙冊造送學部用備參考

○下痛改積習之原因　初六日特下痛戒積習破除情面之諭係因曾參劾農工商部而發故已退去內人以答此諭聞欲去者尚有時寶璋吳桐林二人

○地方官制　釐定官制大臣議定地方官制各情已屢登前報矣聞其內容議裁巡道酌留關稅鹽河各道又以關道專辦交涉無庸兼管外其餘糧道無押運之責鹽道無督銷之責均可酌裁河道本可由地方官辦理應視河務所轄是否重要酌量裁撤惟所留道員均解去轄屬實任如邊境需員鎮攝以知府兼兵備道銜但不得兼轄旁郡編制館議定各道留府下領廳州縣三級甲級爲廳秩正五品乙級爲州秩從五品丙級爲縣秩正六品原有直隸州廳所屬州縣以隸於府其屬縣較多者則升爲府至各廳州縣外設佐貳六員曰勸業員曰警務員曰典學員曰主計員曰勸學員曰庶務員不論官紳均可應廳州縣自行徵辟政法畢業生均可舉充至各省州同州判縣丞主簿教職等官流品猥雜應由督撫仿照日本文官委員會之例設考驗處嚴行甄別如文理不通嗜好甚深者皆行撤任送回原籍其教職則改充文廟奉祀官

○議改伊犁將軍爲總督　政府近日決議將伊犁將軍裁撤另設伊新總督管轄伊犁新疆兩省

○直督又被參劾　某御史又參直督袁世凱挪用庫款報銷不實

○清河等處亂耗　清江浦初十日電云清河桃源安東各鄉匪徒聚衆搶刧饑民勢將蔓延皖省盱眙邊界亦有匪徒出沒滋事情形岌岌清江官場業經派隊前往竭力剿捕聞已獲到匪首數名

○陸軍三五六等鎮撥交鳳山　陸軍第三五六等鎮前奉會辦陸軍部直接統轄去歲經直督與鐵良商明自正月初一日起交由陸軍部接管鐵良以現在既簡放四鎮總統公事須交鳳山統轄若再由陸軍部接收轉交鳳山未免多費周折年終特分咨袁督及鳳山請督將三五六等鎮各項交代直接與鳳山交涉故鳳山日前來津面商辦一切接收事宜聞鳳山交代清楚即擬分赴各鎮[illegible]凱之子克定有年少無識遽列顯要等語

○一點辦公未免太遲　政府諸王大臣面奉后旨轉飭各部院堂官謂現整頓部務之際務當振刷精神每日午前進署督飭司員辦公不得因循有曠職守云云各堂奉諭後即會議決定于開印日起每日均午後一點鐘前到署未刻散值各部堂官於正月初二日在各衙署開辦以便劃一

○蒙古公府通飭　黑龍江將軍程德全日前電奏請有俄鄂爾羅斯蒙旗公府頭等頭台[illegible]

○定例局聚會　十六日下午本港定例局聚會酌議港中財政事務港督將支銷等項逐款宣讀辯明其中所云有二千元之款是因去年[illegible]

項告白

啟者皇后大道西門牌弍百五拾五號中和興號[illegible]

接辦公哆牛奶

[illegible]八十九號[illegible]先生現住香港大酒店[illegible]

香港華字日報行情

丁未年正月拾肆日禮拜肆入口船頭列左

德國火船名差維打　由賓角載米木來　太古行
德國火船名勿參路打　由海防海口載來雜貨　源昌利
日本火船名大治丸　由武治載來煤　三井洋行
英國火船名尼晏沙　由檳榔嶼載來雜貨　鐵行公司
那國火船名謙地利　由西貢載來米　多利臣
那國火船名昔力士　由西貢載來米　多利臣
日本火船名武陽丸　由武治載來雜貨　寫義
英國火船名岳州　由上海載來雜貨　太古洋行
英國火船名乃路　由星加坡載來雜貨　鐵行公司
德國火船名亞平　由賓角載來米　太古洋行
日本火船名千珠丸　由西貢載來米　禪臣公司
英國火船名定生　由烟台載來雜貨　渣甸公司
日本火船名劍山丸　由吉千奴載來煤　三井洋行
英國火船名杜臨結　由加地乎載來雜貨　水師
英國火船名打丹拿士　由倫敦星加坡載來雜貨　日本郵船
英國火船名歧連士地利　由倫敦星加坡載來雜貨　鮑德行
德國火船名恒生　由羊城載來雜貨　渣甸公司
中國火船名廣大　由羊城載來雜貨　招商局

美國郵船名香港丸准于正月廿壹日正午開行往上海日本檀香山舊金山等埠
法國郵船名利士打剛里安准于正月廿壹日開行往西貢星加坡庇能哥林保等埠
英國郵船名地利准于正月廿壹日開行往星加坡庇能哥林保等埠
德國郵船名比連思士准于正月廿壹日開行往石叻庇能哥林保等埠
英國郵船名高麗准于式月初壹日正午開行往上海日本橫濱香山舊金山等埠
英國郵船名英國丸准于式月初拾日正午開行往上海日本檀香山舊金山等埠
往小呂宋新金山等○火船比連士北　正月廿陸日開行　鴻發公司
往小呂宋新金山等○火船澳南　正月廿肆日開行　太古洋行

往廈門海神戶橫濱○火船咸北　拾玖日開行　咸北公司
往八打威四水井里文三寶壟孟家室○火船芝讀打士　拾玖日開行　鴻發公司
往海口海防○火船大利金　式拾日下午開行　源昌利
往安南西貢○火船西貢　式拾日開行　和發成
往上海日本○火船烟拿士西文　式拾日開行　法公司
往舊金山○火船得哥打　式拾日開行　三達公司
往神戶橫濱域多利些路轉敬花旗等○火船信濃丸　廿壹開行　日本郵船
往上海○火船柔州　廿壹日開行　太古洋行
往小呂宋○火船德安　廿壹日開行　渣甸公司
往天津○火船捷陞　廿壹日開行　太古洋行
往上海鎮江漢口○火船意打架　廿式天明開行　禪臣洋行
往汕頭廈門安平○○火船福州丸　廿式天明開行　大阪公司
往星加坡庇能哥林保倫敦○火船佐渡丸　廿式天明開行　日本郵船
往哥林保馬些路盎滑　廿式日開行　太古洋行
往天津○火船惠州　廿式日開行　太古洋行
往橫濱神戶○火船塔士北　廿叁日開行　咸北公司
往上海○火船廉路打　廿肆日開行　鐵行公司
往星加坡庇能哥林保孟米○火船古倫母丸　廿五日上午開行　日本郵船
往神戶橫濱○火船讃岐丸　廿五日正午開行　日本郵船
往上海日本○火船錫蘭　廿五日開行　鐵行公司
往牛庄○火船南昌　廿五日開行　太古洋行
往汕頭台牛庄○火船桂陽　廿柒日開行　太古洋行
往神戶橫濱○火船錫蘭丸　廿捌日正午開行　日本郵船
往烏約○火船文加打加素　廿捌日開行　天祥洋行
往神戶橫濱孖沙倫敦花旗內地等○火船亞剌十那　廿玖開行　昌興公司
往青島烟台海參威○○火船同架士　廿玖日開行　咸北公司
往上海日本雲哥華○火船日本皇后　式月初壹日開行　昌興公司
往上海○火船九江　初壹日開行　太古洋行
往烟台牛庄○火船南昌　初壹日開行　太古洋行
往橫濱神戶○火船長沙　初三日開行　太古洋行
往長崎神戶橫濱域多利些路轉敬花旗○火船八幡丸　初柒日正午開行　日本郵船
往星加坡倫敦馬些路盎滑等○火船備後丸　初柒天明開行　日本郵船
往烏約○火船留打加素　初捌日開行　天祥洋行
往神戶橫濱○火船遠江丸　初玖日正午開行　日本郵船

丁未年正月拾肆日禮拜肆行情

行沽廿號孟米紗五十包　百十八元
又沽廿號孟米紗五十包　百廿二元
又沽十號孟米紗五十包　九十二元
又沽十號孟米紗五十包　八十二元
行沽廿二號孟米紗五十包　百廿三元
又沽十二號孟米紗五十包　九十五元
又沽廿二號孟米紗五十包　百零六元
又沽十二號孟米紗五十包　八十七元
又沽十三號孟米紗五十包　百零八元
又沽廿二號孟米紗五十包　九十元
行沽廿號孟米紗五十包　八十七元
又沽廿號孟米紗五十包　八十九元
打行沽紅印宜米三千包　百十二元
乾泰隆沽白米一千四百包　四元零一
雙喜宜米十六百包　四元七一
烏印白米九百包　四元零六
又沽白米九百包　二元一亳
元發行沽中車米　四元
中朴米七百三包　四元一
新花上朴米一千包　四元二
又大白米七十包　二元三亳
又白米三百九十包　四元零八
大白米一百五十包　三元八亳
台興行沽三號白碎六百担　白米五二千担
大白米碎一千担　白碎八百担
又白米碎一千担
又沽魚骨一箱　度腸廿一箱
裕和行沽魚頭一箱
又沽通心粉廿箱
又沽香信三箱
紹和行沽淤魚四箱　又沽川耳六十包
又沽黃豆五百担　又沽金菜四十包
永成行沽桂花四包　又沽魚肉廿包
又沽港參八包　上粉十包
○省城米市如常　又大香信四箱

○省城銀價玖白陸拾五員　無停
○潮州銀價玖白叁拾五員　無停

丁未年正月拾陸日禮拜叁行情
孟米十三　漲壹式五
上海電報
香港電報每千
日本電報
本港
八打威電報
廣州山電報
大金
花旗
照禮拜叁

丁未年正月拾陸日禮拜肆
倫敦電報　式零式柒五
京報　式零式捌壹式五
三十號司　式零叁玖陸五
大十月期　式零叁柒式五
三個月期　式零叁叁式五
揭倫期　式零叁叁壹式五
澳洲電報　式捌五
勞卑　壹陸五式五
勞卑　壹陸柒五
勞卑　壹陸柒式五
生銀價　叁式壹式五
永盛洋庄葉　肆拾柒員式
興隆十足金　叁拾肆員
八大金每　叁拾柒員
星光英銀每千　加水壹員
板光英銀每千　加水陸員
印日港毫每千　加水捌拾肆員
省城毫每　玖員
式壹金

(按金倉每千每日壹毫五先算)

船頭電音

○昌興公司火船名千拿皇后初捌日由雲哥華開行來港
○法公司火船名烟拿士西文拾柒日由西貢開行來港
○咸北公司火船名利卑厘士拾陸日由星加坡開行約廿式日到港
○昌興公司火船名他打初式日由雲哥華開行經、本來港
○太古洋行火船名長沙初五日由雪梨開行約廿玖日到港
○宜公司火船名比里干士亞初拾日由星加坡開行約拾柒日到港
○日本郵船火船名錫蘭丸拾壹日由孟米開行約廿捌日到港
○日本郵船火船名佐渡丸拾壹日由神戶開行經武治上海約式拾日到港
○法公司貨船名哥羅思拾式日由星加坡開行約拾捌日到港
○花旗輪船火船名高麗拾叁日由橫濱開行約廿陸日到港
○勿者士行火船名比連士壹拾壹日由星加坡開行約拾陸日到港
○晉沙宜行火船名禮寧拾叁日由星加坡開行約拾捌日到港
○招商港局火船名致遠拾五日由上海開行約拾捌日到港

啓者本公司茲有堅固快捷火輪船名
○西貢　前往西貢埠　准十五落貨二十日開行
貴客欲搭船附貨者請到本公司面議可也　上環和發成內鴻興公司謹啟

光緒三十三年正月拾柒日　既濟由香港華字日報承印

禮拜伍
壹號
等山金
○美國丸　准二月初十啟行
○日本丸　准三月初八啟行
光緒廿六年七月拾九日
花旗輪船公司
代理東洋輪船公司
代理東洋汽船公司
代理人　施利化士東啓
丁未年正月十七日
口 正月十四日

香港華字日報附張

光緒卅叁年歲次丁未正月拾柒日
英壹千九百零柒年叁月壹號禮拜伍

啓者本公司茲有堅固鉛名快捷火輪 〇日本皇后 前往上海日本溫哥華埠 准二月初一日開行 貴客欲搭船附貨者請至本公司面議此佈 昌興輪船公司謹啓 三十日

啓者本公司茲有堅固快捷火輪船一隻名 〇二辰丸 前往神戶埠 准十七落貨十九日開行 貴客搭船附貨請到德輔道西百四十三號本公司面議水腳從宜 順泰公司啓 十五日

啓者本號有堅固快捷輪船壹隻 廣泰 前往三水梧州等埠 准正月十七日下午開行 貴客欲搭船附貨者請至利源東街本號面議載腳格外相宜 代理人志安啓 二十六日

大阪商船會社

准期常川往來中國之南及台灣上海等埠

前往汕頭厦門淡水埠 〇馬山丸 准正月十九天明開行

直往安平埠 〇古牛丸 准十七下午二點開行

前往汕頭厦門淡水埠 〇城津丸

前往汕頭厦門安平埠 福州丸 准本月廿二天明開行

啓者本公司有堅固快捷火輪船如上駛名准期往來無悞且通船配致電燈上等一號客位華麗堅捷可稱兼接直透貨客往上海及揚子江各內埠者本公司上海分行亦有火船轉駁十分妥當 貴客欲搭船附貨者請移玉至德輔道中門牌八號本公司辦房面議

光緒卅一年六月廿五日 大阪商船株式會社謹啓

往上海日本各埠檀香山舊金山等

東西輪船公司 花旗輪船公司 東洋汽船公司

兼接載搭客駁往歐洲各國大呂宋問拿打等埠
又接載搭客往麥西哥及南北美洲各內埠
如有火車相接即由火車轉駁

花旗及東西輪船公司各輪船啓行日期開列

〇高麗 准二月初三日啓行
〇西伯利 二月二十日啓行
〇甦拿 准二月廿七准啓行
〇蒙古 准三月初四日啓行
〇多力 准三月廿二日開行
〇急的 准三月廿九日開行

東洋汽船公司輪船日期開行列下

〇香港丸 准正月廿一啓行
〇美國丸 准二月初十啓行
〇日本丸 准三月初八啓行

己上各輪船開往舊金山大埠先到上海次到日本取道內海經長崎神戶橫濱再次到檀香山直往舊金山 諸君搭船上人員均以禮貌相待飲食茶水床厠一概妥當茲將附搭人船往各埠客位列下

往上海每位銀拾二元　往長崎每位銀拾六員
往神戶每位銀拾九元　往橫濱每位銀二拾元
男客金銀五十元　往砵崙 男客金銀伍十員
往檀香山每位另稅金金銀壹員　往舊金山每位另稅金金銀壹員
女客加收金銀五員　往些路 女客加收金銀五員

本公司兼接載搭客駁往歐洲各國及大呂宋問拿打等埠凡往歐洲麥西哥及南北美洲各內埠可由火車到者則由火車駁往至頭號二號房位及轉駁船車均有一定價值請到中環海傍十諸大道第肆號本公司詢問便悉如有貨物寄往橫濱日本各埠檀香山舊金山及美國各內埠布路非巴拿孖 庇老等埠本公司俱有船駁載到埠妥善無悞凡附貨物必須船未開行前 日下午四點鐘在船落清運則不收小件包箱等物亦同日五點鐘在本公司寫字樓截收凡各小物件必要寫明收貨人門牌地步內載何貨物價值若干至貨物寄美國內地及檀香山大呂宋埠者本公司要取報稅單封寄檀香山及舊金山大埠稅關查驗

光緒廿六年七月拾九日 花旗輪船公司 代理東西輪船公司 代理東洋汽船公司 代理人 施利化上東啓

啓者本公司茲有堅固快捷火輪船名 〇咸北 前往上海神戶橫濱埠 准正月十九日開行 〇塔士北 前往橫濱神戶埠 准正月廿三日 〇同架士 往青島烟台海參威 准正月廿九日開行 貴客欲搭船附貨者請至本公司面議是荷 咸北輪船公司啓

啓者本號代理捷成洋行堅固快捷火輪船名 〇喜連利 前往汕頭埠 准正月十七日開行 〇勿參路打 往海口海防埠 准正月十七日下午開行 〇大利金 前往海防埠 准正月二十日開行 貴客欲搭船附貨者請至上環本號面議是荷 代理人源昌利號啓

啓者本公司茲有堅固快捷火輪船 〇海門 前往汕頭厦門福州埠 准本月十七上午開 貴客欲搭船附貨者請至本公司面議是荷 得忌利士公司謹啓

啓者本公司茲有堅固快捷火輪船名
〇信濃丸 前往神戶橫濱域多厘些路並轉駁花旗內地各埠 准正月廿一日正午開行
〇佐渡丸 前往星架波哥林保砵息馬些路倫敦晏涓等埠 准正月廿二日天明開行
〇讚岐丸 前往神戶橫濱埠 准正月廿五正午開行
〇錫蘭丸 前往神戶橫濱埠 准正月廿八正午開行
〇丹後丸 前往神戶橫濱域多利些路並轉駁花旗內地各埠 准二月初六日正午開行
〇備後丸 往星架波哥林保砵息馬些路倫敦晏涓等埠 准二月初七日天明開行
〇八幡丸 前往長崎神戶橫濱埠 准二月初七正午開行
〇熊野丸 前往飽參呫湯士威路庇厘士濱雪梨美利畔等埠 准二月初九日正午開行
〇丹波丸 前往神戶橫濱埠 准二月初十正午開行
〇遠江丸 前往神戶橫濱埠 准二月十五上午開行
〇孟買丸 往星架波哥林保孟米 准二月十七正午開行
〇德島丸 往些路順經上海日本各埠 准二月廿五上午開行
〇古倫母丸 往星架波庇能哥林步孟米
貴客欲搭船附貨者請至本公司面議此佈 日本郵船公司謹啓

啓者本行茲有堅固快捷火輪船名 〇海南 前往海口北海埠 准正月十九下午七點鐘 貴客欲搭船附貨者請至本行面議可也 孖地洋行謹啓

啓者本行有堅固快捷火輪船名 〇禮則 前往日本域多利打金巴埠 准二月十四日開行 貴客欲搭船附貨者請至本行面議此佈 天祥洋行謹啓

啓者本公司茲有堅固快捷火輪船名 〇芝波打士 往八打威三孖冷四厘巫孟家室井里文埠 准正月十八落貨十九日開行 貴客搭船附貨者請至上環文咸東街本公司面議是荷 鴻發公司謹啓

啓者本公司茲有堅固快捷火輪船名
〇恒生 前往上海埠 准正月十七日開行
〇源生 前往小呂宋埠 准正月十七日開行
〇吉生 前往星架波庇能卡剌吉打 准正月十八日開行
〇捷陞 前往天津埠 准正月廿一日開行
貴客欲搭船附貨者請至本公司面議此佈 渣甸公司謹啓

啓者本行茲有堅固快捷火輪船名
〇涼州 前往汕頭厦門上海埠 准正月十七日開行
〇寧波 前往鎮江埠 准正月十七日啓行
〇松江 前往寧波埠 准正月十七日開行
〇新會 前往西江各埠 准元月十七日開行
〇連灘 前往西江各埠 准元月十八日開行
〇德安 前往小呂宋埠 准正月廿一日開行
〇岳州 前往上海埠 准正月廿一日開行
〇惠州 前往天津埠 准正月廿二日開行
〇濟南 前往新金山埠 准正月廿四日開行
〇南昌 前往牛庄埠 准正月廿五日開行
〇桂陽 前往烟台牛庄埠 准元月廿七日開行
〇九江 前往上海埠 准二月初一日開行
〇長沙 前往橫濱神戶埠 准二月初五日開行
貴客欲搭船附貨請至本行或上環本行船務寫字樓分局面議 太古洋行謹啓

省港禪馬白良馳名膏丹丸散

店新設在香港上環大馬路三百一十號門牌

馳名 百勝珠珍散 萬應如意油

〇其餘尚有壹百餘種另有價目在門首派送茲不備錄

光緒三十年九月初三日 馬白良省港禪貫宇堂謹啓

往日本砵崙

啓者本公司茲有堅固火船名亞力干拿 准正月廿九日開行 前往神戶橫濱砵崙 轉駁花旗烏約內地各埠 貴客如欲搭船附貨者請至德輔道本公司面議此佈

丁未年正月十七日 順昌輪船公司謹啓

往上海鎮江漢口

啓者本行茲有堅固快捷火船名意打架 准正月廿一日開行 前往上海鎮江漢口 貴客欲搭船附貨者請至本行面議此佈

丁未年正月十四日 禪臣洋行謹啓

和發銅鐵洋貨

啓者本號自辦外國各款鋼鐵漆油帆布油蔴絲纜錨鏈船上車房器具並鐵路礦務製造工程應用一切物料俱皆全備官商賜顧請移玉到香港中環德輔道東門牌三十四號面商是荷

庚子年四月初五日 和發謹啓

怡記洋貨銅鐵

啓者本號自辦外國各款油漆帆布油蔴絲纜鋼鐵水泵船上車房器具及礦務局製造局鐵路局物料一切俱全常有各色煤炭 官商賜顧請移玉至中環德輔道門牌七十四號面商是荷 電話第五百七十號

壬寅年十一月廿四日 怡記號謹啓

華興燕梳公司分設代理告白

啓者本公司創自上海專保火燭洋面保險備資本銀壹百萬兩 香港加切代理專保各項 快捷所有保險章程俱照 諸君如欲投買保險請至 十八號與記行代理處面商是荷

光緒三十二年三月初三日 上海華興水火保險有限公司啓

敬送山甸醫士衛生要書

山甸醫士創設三十六年有餘名馳歐美及遠東分設支局於各埠又設局在日本已閱三年現設駐中國總局於香港以便內地各處購靴橋力是電帶者亦將兩年矣○山甸醫士靴橋力是爲電帶之始祖即從古出曾於遠東及中國者亦以此爲最真最先發爽防患自然無害痊愈之後不須佩用○山甸醫士所著天然健體一冊增訂改良爲電學最善之本詳言天然之法能醫百病又述電氣從何發見誰有衛生要書不論老少男女以康強延壽之方載書附有醫電帶圖說投贈等均譯作漢文電帶價目辦亦在書內如欲取閱者請將姓氏居處住址寄送不索分文○山甸醫士靴橋力是電帶能治腦筋腎肝脾肺膀胱等病腹痛食滯大便秘結小便痰急骨痛風濕四肢痲木脚氣症花柳白濁蠱脹水飲黃疸沙淋喘哮咳嗽失精陽痿乏力遺精砂淋白濁未老先衰房事不節腎虧頭痛及各種婦科頭痛白帶脊痛暈眩風寒胎前產後小產白帶血崩子宮虛弱經前經後腹痛月經不調過勞酒色過度洋烟癮等患欲求子息者亦可與陽廣嗣甚而險怪雜症藥石無靈者此電帶亦可奏效其餘能治種種疾病不勝枚舉即無疾之人月用三四次亦能防患壯身精神增健眠食大勝往常

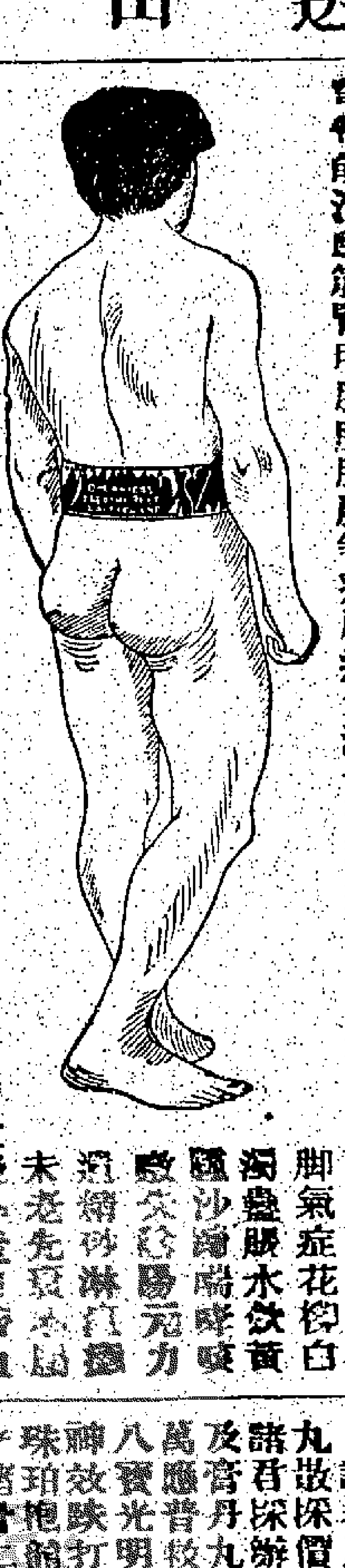

證明書

山甸電氣公司主人鑒　敬啟者前月道出香江得購　貴公司靴橋力是電帶一具日來如法施用覺向患之咳喘等症即獲痊愈氣體日臻強健數年痼疾一朝不藥而愈感荷　隆情實難言喻甚非　貴公司仁心濟世不獲臻此功効奉酬無物聊具片言藉達謝忱端此敬頌

日祉　統領廉欽防營署北海鎮總兵官何長清謹啟

山甸電氣公司主人鑒敬啟者領承　惠寄靴橋力是電帶一具殊深銘謝體是頭暈夙疾未痊試故雖耳其名不敢漫然隨聲以揄揚也今春友人徐君體質夙弱兼痿風濕已成痼疾之症甚恃是帶以醫之竊不兩月痼疾頓除鳴呼功奇而效捷矣夫二十世紀一電氣發明之新世界也凡自舟駛車馳以至郵傳話遞靡不兼賴博取利用日求而貴公司復能以之術代鍼砭功資培養寄占勿藥誠扶衰救弱之良方益神衛生海濟世醫人之妙具宜其蜚聲歐亞久已曾惠士商特泐證書用彰實效專此佈昔順頌

日祺　出便日本國大臣鴻臚寺正卿楊樞拜啟

本公司總局分局禮拜日仍照常開門以應購者急需

如欲　光顧薪請　賜臨　倘附緘來請寫明姓氏里居爲要「倘函取衛生要書請聲明得閱此報」

香港中環皇后大道大鐘樓斜對門角頭第卅肆號弍樓山甸電氣公司謹啟

一局分設廣東廣州城大新街中約門牌第一百七十八號　省城分局電話第二百號

一寄售處在廣州城內雙門底南照牆側會豐商店

出賃

乍威街第一百一十七號至一百二十七號文咸街第八十八號至九十八號共十二間由一千九百零七年四月壹號起期合意者請向禪臣洋行辦理船務處詢問便知

一千九百零七年　正月　廿一號啓

歐陽瑞昌號自浸毛雞酒

此酒專治婦人產後腹痛遍身浮腫兼有上品地道藥料佐之能補氣養血追風寧神　貴客光顧請至香港中環德輔道街第八十大號門牌便是

丙午年　九月初一日　瑞昌號謹啟

橋興碼頭招租

本公司有碼頭一座在和興西街口如意者請至源盛公司面議可也此佈

光緒卅三年　元月初六日　橋興公司謹啟

華芳影相

本號遷往大道中三十一號門牌即威靈頓衝樓上由巷內登樓各式器具從新置辦專影縉紳男女中西衣服齊備減價招徠此佈

丙午年　二月廿六日　華芳主人啟

請看壽世堂老舖廣告

啟者本堂開張卅餘年親自揀選正地道藥材泡製熟藥並監工自製各項膏丹丸散不惜工本貨真價實以濟世存心非爲射利起見至昔救丸乙項猶爲效驗非常自發白中藥到病除向因減價平沽以廣招徠幸蒙　諸君光顧中外馳名惟近來各物騰貴茲擬由丁未年起恰頭昔救丸每盒收回工料銀式毫半以資彌補諸君惠顧祈爲賜是所有生熟藥材及膏丹丸散保價格外從廉外洋各埠均有寄賣以便諸君採辦此佈　茲將自製正地道生熟藥材及膏丹丸散各項列左

萬應昔救丸　婦科白鳳丸　萬應回春丹

八寶光明眼散　至寶女金丹　參茸寧神丸

神效跌打丸　清心牛黃丸　參茸衛生丸

珠珀抱龍丸　名目太多不能盡錄

光緒卅三年　十二月初一日　香港上環文咸街壽世堂老舖謹啓

請防假冒特別廣告

啟者本公司之天平嘜華裝樹膠靴鞋堅固合用均係由英國到并非辦美國貨物辦貨諸君請認明嘜頭幸勿誤會特此廣告

光緒卅二年　九月廿三日　英商香港紹昌洋行代理人謹白

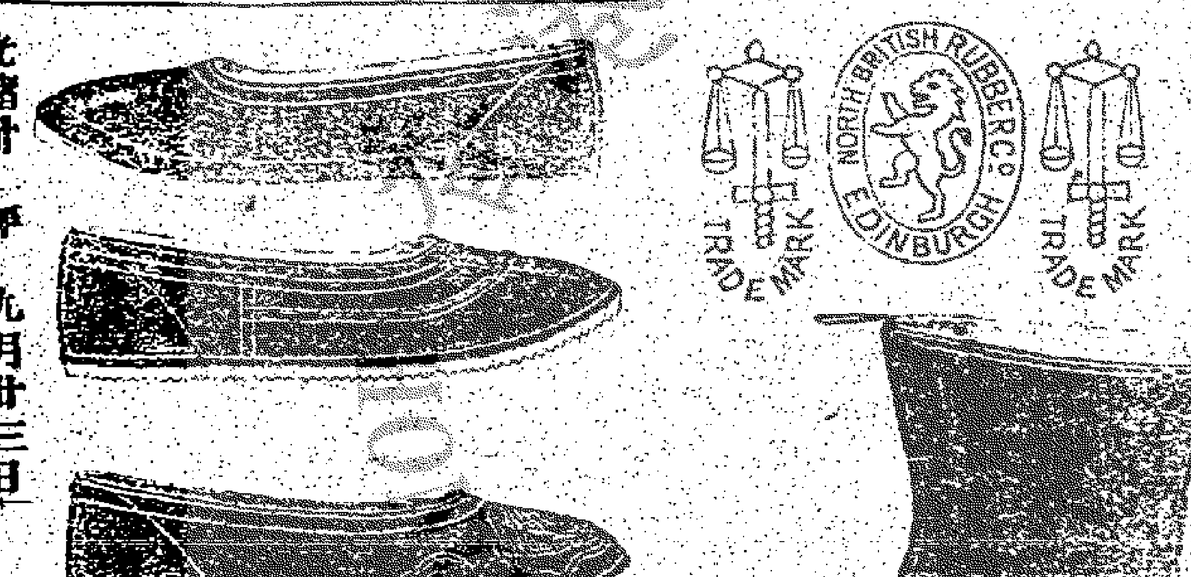

中西大藥房告白

啟者本藥房開設於中環大道中第二十二號門牌即香港大酒店對面專運各項原庄西藥及製西藥膏丹丸散外國香水香料藥酒藥油藥餅藥水及中西婦女所用脂粉香水等物發售額外價廉並延化學師督製諸藥另有西醫每日下午三點半起至四點半止在本藥房贈醫不受醫金特此敬告俾求醫求藥者知所問津焉

丙午年　二月三十日　中西大藥房主人啓

利濟公司直往秘魯輪船廣告

啟者本公司現已租得英國頭等堅固輪船名

撈頓　此船建在一千九百零二年比前所租之快捷士火船　加倍寬大新式

快捷　每日能行海里三百咪計程叁

拾五天　可到介邱埠併適船　添配

電燈改良客位　船上買辦人役優禮相待　伙食菜承比前豐美

雖在舟中如居家之便準以　丁未年

弍月廿捌日　在香港開行　直往

秘魯介邱埠　依期不悞如　貴客有欲搭船前往該埠者望祈預早定爲客位方免額滿見遺水脚定然公道幸勿失此時機是荷

代理人　祥和棧　寶興昌　永春榮　保生堂　正合號　安榮棧　廣昌和　保生昌　寶隆號　厚昌隆

丙午年　十月廿七日　利濟公司啟

調理月經根治子宮各症

婦科各症中經水不調最爲要症本藥房虔製發售每月丸揀選藥料悉心研究屢試屢驗靈應無匹凡經水不調經水閉滯經水難通或月經絕無或稱血塊數年間經水過少之人或月事參差經期不定之人此外因由經水不調所發之各症即氣逆頭痛食思欠乏腹腰及子宮等處拘攣或疼痛等症服用本劑奏効靈妙真乃婦科第一之靈藥也

月經不順

最良新藥

日本大坂心齋橋　調劑老藥舖　丹平商會大藥房

(日本定價)

三日分量　二十五錢

七日分量　五十錢

十四日分量　壹員

念一日分量　壹員四十錢

香港永樂街瑞昌正頭號　各藥房及洋貨舖均有發售

(經理處)　粵省其昌街南約拾號　廣生行啟

源吉林甘和茶註冊存案

源吉林甘和茶家傳專方揀選藥料督工製煉精益求精能消暑清熱時症痧嘔一切積滯百發百中功用甚廣不能盡錄歷蒙　官商光顧辦往外洋各口岸無不贊美名馳中外此茶我源吉林始創其味甘而性和故取名甘和茶近有無恥之徒假冒甘和茶招牌紙盒款式以圖射利慨世不淺今特以源吉林始創甘和茶稟請註册存案得蒙　大憲恩准此後如有假冒及惑樣影射源吉林甘和茶招牌紙盒款式以圖射利定必稟　官究辦茲特登報廣告俾衆週知

正舖在佛鎮福祿街三昌顏料店

一在省城興隆中約廣和顏料店發售

一在香港蘇杭街源廣和顏料店

丙午年　二月十三日　源吉林謹識

威林栢加公司

(博物館對面第十四號)

電氣機器師兼代辦各種機器凡欲用各種機器者請面商本公司爲倫頓巴明咸之華禮地士 VERITYS 大製造公司之代理人該公司製造各種用電物件　造紙機器　機器具　造磚機器　鎔鑄機器　印件機器　吸水機

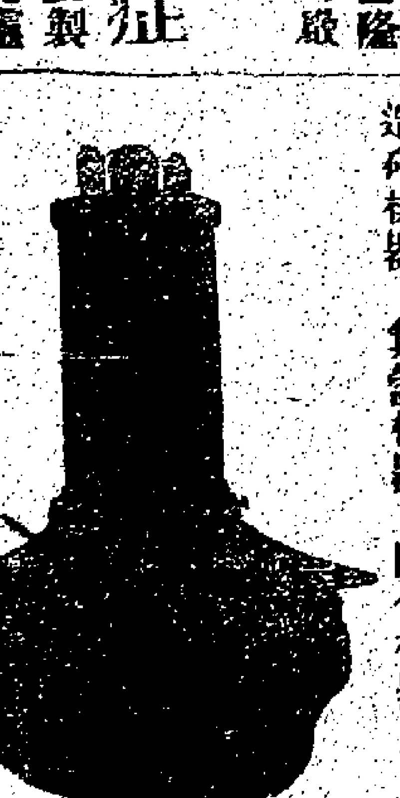

器　煤油小輪　岸上燈所開礦機器及各款機器安設物料　常有電燈電綫及各種用電物件出沽色色齊備　請到本公司鑒賞華禮地士 VERITYS 之蛾眉光電燈有五百枝燭之光其費每點鐘不過九仙士　諸君有欲辦機器修改良者請先到本公司面商必能如意就發

一千九百零六年　七月十三日啓

育然堂貫驗婦科丸發兌

本堂虔製此丸專治婦女子宮不調氣血薄弱經期不准壯痛經漏白帶血崩不止或久不能受孕一切等患服之應効每樽一元六樽五元壯商賜顧請移玉至大館口左便即些利街口對正富香餅舖二樓便是

丙午年　十二月初一日　育然堂主人謹啓

美令拿公司夾萬發客

啟者本行常定購到英國美令拿公司所造頂上保險鐵夾萬大小俱備現至冬令火燭堪虞弗論豪商碩賈均宜各置一夾萬以便貯金銀及珍重物件以及地契等項可保無虞價皆美廉要款如　諸君合意者請到中環都爹厘街門牌第十六號本行面商可也此佈

光緒卅二年　十一月廿七日　末士佐治洋行謹啟

廉無須貿貿說務便貴客照來搬往怡然照顧雖屬利獲觸頭而貨行亦買深得計也現在品物衆多不能盡列伏望枉駕無乘幸甚

香港中環大馬路真光公司謹啟

嘗試之大餐樓各款西菜大碗小食麵食俱全由上午十一句鐘開至晚上十二句鐘隨時俱便「德律風五三七」

光緒卅三年　正月　初四日　香港西環新水坑口上海酒店廣告

本號加選精工上料自製雪白梳打發行玉壺嘜爲記諸　尊採辦請到香港中環大馬路門牌第壹百五拾八號面商是荷

光緒卅三年　正月初四日　明生號謹啟

告白

啟者本行歷年代理英京叭地利河秩燕梳公司實備資本英金二千七百八十九萬磅專保火燭無意外之虞賠償公道久為中外見信如蒙賜顧請到大道中門牌第八號三樓本公司辦房與龍碧泉先生面商或前赴省茂利棧上本公司分局面議仰祈留意是幸

光緒卅三年　正月　初四日　代理人和記洋行謹啓

易沃林先生

弟余永南係新甯秋海儲村人因染紅雲血癬之症滿面浮紅經有數年延醫十餘家均皆罔效幸省城大新街廟前約永發祥鏡店世兄謂厚坪力訪明醫救弟聞衆友稱說易沃林先生真有華佗妙術弟遂門求治確有妙藥靈丹不滿叁月遍體全愈清楚無以報德爰登報章以誌不忘并告同病者知所聞津云云

先生館在粵東省城十三行德興街北約

分館在粵東佛山黃傘大街

光緒卅年　四月　初五日　謹啓

廣和洋行廣白

CALDBECK, MACGREGOR & Co.

本號自一千八百六十四年開設至今垂數十年來專辦各國洋酒其味之香純貨之真實久蒙仕商稱賞近日消場愈廣中西推許遐邇馳名如本港制台及各等陸軍兵房各國兵艦到港所需之酒皆來本號採買即前大英國康諾公爵幸港各華商在高陞戲院筵宴所需用之品亦本號供應

蓋本港中國富商皆用本號之酒總之價廉貨美與別家不同亦無攙雜諸君賜顧祈移玉至中環大馬路門牌十五號本行面商便安

廣和洋行謹啓

真光公司洋貨　不二價

啓者本公司秋季曾有綠笠衫標榜平售志在貨物通流免涉濡滯今也時屆隆冬經預早備辦禦寒之物即如鴿絨杭綢絨被全毛金山鵞毛氈各色男女羊毛笠衫毛襪線襪手笠珠被大小地氈繡氈海虎氈衛生衣鞋膠靴膠靴等以應富商貴介賞鑒採擇所有之件俱極精華燦爛金碧輝煌物美價廉無須贅說務便貴客照來選往怡然照顧雖屬利獲蠅頭而貨行亦長深得計也現在品物衆多不能盡列伏望枉駕無棄幸甚

香港中環大馬路真光公司謹啟

正茂隆創製衛生香草生髮油發行

本號生發香油久已馳名茲復講求衛生新理改良監製確與別家不同功難盡述今遷至太平山楊梵東角發貨資客光顧倒要細認招牌[illegible]須分辨油味不致悞省城揚巷榮記洋貨店代理

丙午年九月初八日　正茂隆謹啟

山威打刺行火燭燕梳告白

敬啓者本行火燭燕梳公司開設多年專保岸上屋宇貨倉傢私貨物等件無火燭之虞價甚相宜倘有失慎賠償加額快捷規矩極為安妥今特請譚黼泉譚鑑泉二位先生代理本行火燭燕梳事務如蒙光顧請移玉趾至中環大馬路二百八十二號榮華打銀舖三樓本分局代理人面議幸甚此佈

丙午年二月廿八日　山打威剌火燭燕梳公司謹啟

馮夏威偉人嚜捲烟出世

馮夏威為拒約偉人本公司名品中外赴部註冊特製偉人嚜捲烟精心研究務求色香味三者足與歐美上等捲烟相敵現已製成發售吸之可助愛國之觀念抵制之熱誠當為同胞所歡迎也本公司所製五層樓六增五羊城各嚜捲烟亦併貨精質廉請嘗試之

光緒卅二年　十月　初一日　仁濟街粵東烟草公司廣告

上海酒店廣告

一西式餐樓四所凡到宴飲所用中西菜式任由尊便盛租靜局二元晌局三元免收枱水

一超等房每位每天收房伙食三元迎食早膳中西菜在內或不用膳實收房租銀式員自行點菜另計

一超等房或在房內食餐宴飲任由點菜外每日由下午至晚上十一點鐘以前收房租壹大員免收燈水或過十一點鐘以後作賦客計收房租式員如多一位同房駐宿者照本酒店合室內章程計算如在駐宿者不在此例

一合室內所有床鋪器具俱是西式設有叫人電鐘侍役招呼週到無美不備謂予不信請嘗試之

一大餐樓各款西菜大餐小食麵食俱全由上午十一句鐘開席至晚上十二句鐘任隨時俱便

德律風五三七

光緒卅三年正月初四日　香港西環新水坑口上海酒店廣告

上等眼鏡

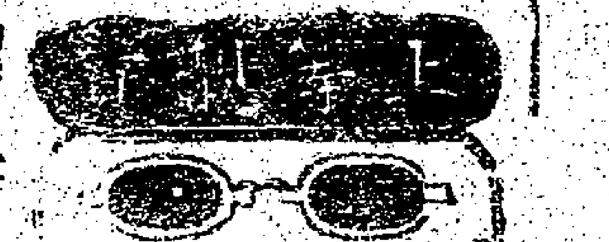

時款金銀鐘錶　鑽石各石戒指　珠玉金銀首飾　藥水衛生眼鏡　修整各等鐘錶　精製鐘錶石戒指

本號前在中環十餘年現遷往上環大馬路二奶巷口壹百九十二號茲再闢一號在中環角酒店右便壹百四十六號貴客光顧請移玉步

中環正安　上環感安號仝啟

天喜堂馳名老婢調經丸

此方得自其親王府之老婢傳授故曰老婢調經丸〇治一二月胎動行經或肚痛〇一治三四月胎動行經或肚痛〇一治五六月胎動行經或肚痛〇一治經色或黃或淡或瘀或赤〇一治經來或多或少或遲或早〇一治[illegible]月經來數次多少不一〇一治子宮虛冷多年未孕〇一治似孕非孕〇頭暗病〇一治經期前後腰背痛〇一治經期前後小肚痛〇治經期前後肚刺痛〇一治血山崩血流不止〇一治產後瘀血未清〇一治白帶赤帶白淫〇一治行經肚痛大便閉結〇一治遠年閉經月有閉經此丸專治婦科等症如孕婦妓婦室女部女一切婦人皆可放心合服不戒口平日經期有準者合至三五服無不受孕百發百中切勿輕視誠調經之聖藥種子之金丹也每服收工料銀壹圓

〇茲將各埠代售處開列恕不析扣新為賜足

在新架坡馬交街周昌記　一在庇能華大門樓富牛號　一在吉隆坡五枝燈恒泰　一在大霹靂端羅埠昌泰號　一在小太平埠三益隆　一在澳門四盂街名　一在香港茶居　一在油麻地旺角街李澗記

鋪在香港中環荷李活道泥街口即文武廟右便直街門牌六十四號

光緒卅二年六月初三日

青洲綠棉坭有限公司

碎倫綠棉坭

價銀肆員柒伍　出貨每桶　桶載淨重三百七十五磅由局

價銀式八員毫　貨每袋　袋載淨重式百五十磅由局出

壹千九百零五年十二月二號　總司理人新旗昌洋行謹啟

協安公司

本公司實備資本銀壹百萬圓專保各通商口岸輪帆船隻本港屋宇傢私貨物無意外之虞所有保險事宜悉照英例辦理并附揭滙兌各埠銀兩諸君光顧請至文咸西街門牌第四十二號本公司總寫字樓是荷此佈

乙巳年元月廿七日　總司理人吳理卿　譚子剛謹啟

新服廣告

本號在香港中環[illegible]街[illegible]號[illegible]一號開張洋貨[illegible]頭兼做西裝衣裳到本號或上門裁度從其便所有貨物概務男女所需綢緞線不獨合西婦所有亦合唐人[illegible]心光顧是荷

丙午年八月十四日　盛賴公司謹啓

上等金銀鐘錶發售

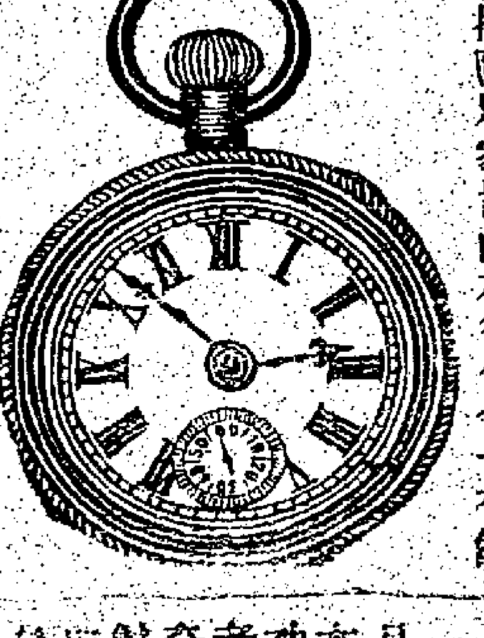

啟者本行常有新到各款金銀時表間表及金頭金殼表正夾板騎馬表兼開面密面高華士表宜金騎馬表發售價甚相宜此高華士表及宜金表并無搭附別家皆由本行代售廿有餘

馳名內外貴客光顧請移玉至都爹利街第五號門牌本行採買是荷

乙未年七月初一日　利地架洋行謹啟

接理律務

啟者僕與伊尹士及夏士端兩先生合辦之股份經已停止現已自行設立公事務接辦大小訟務契券轉手與及一切律例文件本公事務在德輔道中第十四號式樓即伊尹士狀師寫字樓對面由巷請進凡貴客交銀時請取回收單俱親筆簽字方為實據

英一千九百零七年　正月　三號　克定存案律師啓

日森洋行

代理日宗火燭保險公司告白

啟者本公司向在日本東京城開設已拾餘年素蒙殷商取信現在續充在香港開辦專保岸上屋宇舖棧貨物傢私裝修等件無火燭之虞倘有失慎立即賠償定必異常快捷妥當以副諸君之望分局設在文咸東街門牌八十九號萬生源安南庄內請問李維新朱兆琦兩位先生便知諸尊留意關照為荷此佈

光緒卅二年　九月二十日　香港日森洋行謹啟

咸北輝亞火燭燕梳告白

（分局遷寓）

啓者咸北輝亞燕梳公司開設多年專保岸上各屋宇舖棧貨物傢私等件無火燭之虞倘有失慎賠償快捷規矩極善諸尊光顧請移玉至上環街市街門牌十八號本分局蛋內代理人鄭和軒面議價甚相宜此佈

光緒十八年十一月廿三日　架剌滑治謹啓

請試乾道成上司婦科丸

〇調經種子丸　實價每九銀一毫　大盒五庄銀一元　小盒式庄銀四毫

〇調經保和丸　實價每丸銀一毫　大盒十庄銀一元　小盒五庄銀五毫

一治婦人經水不調或前或後諸痛　一治婦人氣血虛弱子宮寒冷　一治赤白帶下　一治經期前後　一治鬱氣思慮夜啼不寧　一治閉經不通　一治血山崩漏　一治產後一切等症

〇泰山安胎丸　實價每丸銀一毫五　大盒八庄壹員式　小盒四庄陸毫

一治婦人有孕安胎保產

一治偶傷胎氣腰痛腹痛即服一二九

一凡婦人既孕每十天期服一服至五六個月之久永無有墮胎小產之患可保萬全

本號得異人秘傳婦科良方經試萬驗其功尊難盡述凡遇婦人經期等症及安胎保產者請試服一二九藥到春回效如桴鼓立見奇功余舊日時艱欲為強種基楚非敢沽名以射利亦非能說以欺人爰顏其號曰乾道成特取易經乾道成男之義仰　諸君賜顧得衔證

發爸斯麟為　請認麒麟兒嚜招牌為記

（寄售處）香港文咸街壽世堂藥店　大馬路南盛首飾店　泗藥院街盛麟號　省城油欄門外迎祥街口泰安棧　大新街嵩系牙店　澳門爐石塘遂興首飾店

光緒卅二年　十二月初一日　粵東乾道成主人李兆年謹啓

泰和洋行火險宴梳告白

啓者本行代理之鳥司倫宴梳公司實備資本銀式千萬圓及今列提暨亞味利近宴梳公司實備資本銀式千萬圓係保受屋宇倉棧貨物無火燭之虞茲專請朱伯勛先生接理火險燕梳生意　諸君賜顧請與伊面商或到本行辦房省城沙面辦房十八甫本行分局佛山新華街其昌行內分局面商均可倘有意外賠償快捷章程妥善特此佈聞

丙午年　六月　十二日　泰和行謹啓

香港磨麵有限公司

啟者本公司現在中國租與大英租界將軍澳地方創設磨麵廠專用新式機器製造上等靚白好麵力麵粉貨物精美價值相宜定於經已開張　諸君光顧請移玉至新海傍車打道式號門牌頂樓本公司面議可也

一千九百零六年十一月廿一號

光緒卅二年　十月十二日　香港磨麵有限公司告白

火生梳

本號加選精工上料自製雪白梳打發行玉嚜為記諸尊採辦請到香港中環大馬路門牌第壹百五拾八號面商是荷

光緒卅三年　正月初四日　明生號謹啟

山何曾士創設三十六年有餘名馳歐美及遠東分設支局於各埠又設局在日本已閱三年現設益中國總局於香港以便內地各處購靴椅力是電贈者亦將兩年矣〇山何

請看壽世堂老舖廣告

利濟公司直往必魯論船廣告

源吉林甘和茶家傳專方揀選藥料督工製煉精益求精能消暑清熱時症痢嘔一切積滯百發百中功用甚廣不能

諸文

化學說　自新

有學生某忘其鳳居然風致翩翩亦新世界中之一發達少年也一日偶入學堂頗涉化學門徑遂日炫其術於友人之前開口輒曰硫化銅硫化鐵硫化金硫化銀旁有瞷之者曰化銅化鐵姑且勿論但予日習化金化銀究竟以何等化法爲最速某學生即應之曰以火酒之熱力化之斯爲最速其旁人曰火煅金雖是正理凡舊學家多能言之但以片刻而化盡金銀竊恐非火酒之力所能勝吾近聞花叢中有所謂銷金鍋者龍雷之火一燃雖銷化百萬金銀不爲過而一般之白金赤金黃金偶置其中曾不移時而化殆盡況以天然之分化不猶愈於人工之分化乎今吾子侈口便說化學是眞纔食半角豆腐便欲羽化而登仙矣某學生知旁人之調已也亦不與較而竟去

諧噱

紅荔枝　萩園

有雅性者冒暑遄征戚友設祖餞於郊酒既再行共議賦詩贈別少年枝癢競誇捷足擘箋濡毫須臾而成首席某名士拈得薛字意若無靚故逾時而詩尙未就衆始猶耳語繼且目笑終乃冷然諷譏然嘲矣某被笑不已離座搦管急書曰人人作詩送老薛衆閧堂某隨正色曰今日設酒詩思不續如諸君恕余止此不作可也衆孰不可否必罰數牛飲縱論間某已飛筆大草續成其後即書曰嶺南六月荔枝紅盡是離人眼中血舉座客與主人悉大歎服

大柳樹　萩園

友述大柳樹事與前段同一詼諧先是各人送別方擬推敲有某君躍然曰得之矣索紙盡書四語云東邊一株大柳樹西邊一株大柳樹南邊一株大柳樹北邊一株大柳樹衆愕然遂止某君素負才名頃忽如此疑爲有意相讓賓主咸皆失色頭復徐徐續其紙尾云縱然千條萬條垂也難綰得征驂駐前山叫鷓鴣後山啼杜宇一个道行不得也哥哥一个道不如歸去各人閱之遂爲擱筆此詩雙管齊下兩面俱圓收借俞言尤爲妙手偶得宜其膾炙人口也

雜誌

改變女子容顏

美國某雜誌云女子之容貌非限於生成者也如能注意以修養之無一不能成爲美人試略言其方術第一須滋養身之甘味行適至之運動吸良好之空氣按時以起臥每日梳裝之前須行簡單之運動五分或十分時使血脈得以流行而顏之色自美粗質之肥皂不可用且即柔嫩之膚有害水洗面雖日不可過二三度過則色之光有損顏之質且油者多以水洗及用不肥之皂所致也大風之後大寒大熱之日勿洗面洗則於面上之肌理有害爾美顏者不可不知者也

威行　威棧　自辦　上好　金鐐　金銀　問鐘

本號開張有年專辦金銀鐘表衛生眼鏡向聘超等名師修整鐘表千里鏡洋羅經風雨表留聲機器等件保行妥當另本號定做刊明威行靚金表銀表業已沽出多衆蒙光顧者揚傳中外 請認威行威棧門首大鐘爲記庶不至悞 今因生意日盛于丙午年分枝威棧在中環水車館斜路即文咸東街口立意不賣拆當翻表向無以舊翻新貨式繁多定價從廉士商賜顧請移玉步是荷 威行老舖在香港中環水車館後便威棧在水車館斜路即文咸東街口

承受告白

啟者廣業堂承受香港黃泥涌微芳園花木生意今各股東志圖別業願將微芳園招牌傢私裝修什物花草樹木全盤頂與廣業堂承受所有揭項貨項會項及擔保等俱歸舊人理妥與新承受人無涉仍用回微芳園字號加多林記開張日後生意興隆亦與舊人無涉此佈

光緒卅三年元月十五日　承受人廣業堂謹啟

福安洋面火燭保險有限公司告白

啓者本公司實備資本銀壹百萬圓專保各通商口岸輪帆船隻本港屋宇傢私貨物無意外之虞倘有失慎賠償快捷規矩妥善 請君光顧請至德輔道門牌第壹百弍拾三號本公司寫字樓是荷此佈

光緒廿七年正月初五日　正司理人吳秀生　副司理人余竹生　謹啓

洋面火燭燕梳告白

啟者本行代理洋面火燭燕梳多年專保輪帆船來往各通商口岸兼保岸上屋宇舖棧貨物衣箱傢私等件無意外之虞倘有不測賠償快捷規矩美善 諸尊光顧請移玉至上環舊鴨蛋街門牌第拾八號本分局向陸學周翁面商是荷此佈

光緒廿六年正月初六日　架剌治行謹　子四號

昭隆泰

專辦照像藥料各款大小快鏡影相箱各式影相器具并新到頂好草帽氈帽上等全皮男女西鞋西靴新款各色花布華布價實相宜貴客光顧請移玉步

舖在香港中環德輔道門牌廿六號　省城十八甫

新到樹膠鞋發客

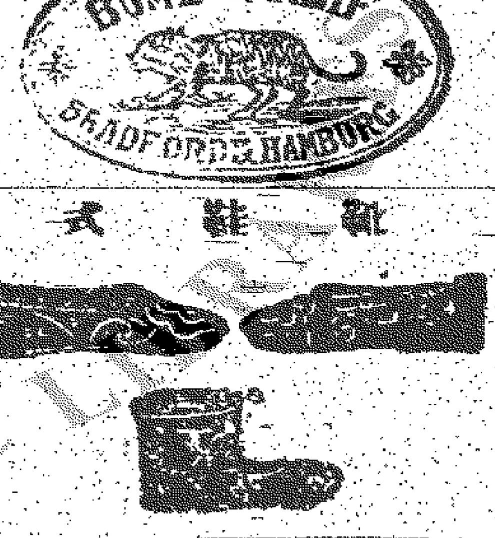

啟者本行所到之膠鞋靴均用上等工料製成省港各洋貨店俱有發售 請君賜顧請認明圖內虎嘜圖爲記庶不致誤特此廣告

丙午年八月廿九日　英商仁記洋行謹啓

退股承股告白

啓者希利街門牌二十七號慎誠洋貨生意由丙申年造至丙午年十二月底止原唐雲超沾有股本銀三千員正今因他丙午年弍月去世一概遺囑與唐陳氏唐謝氏承辦所有前每年溢利銀經唐雲超手收現兩氏自願收回本利將先夫名下所占慎誠號股份退出與慎誠公盤承受經已將全盤數目核算清楚統核應收回股本銀三千員正另盈餘利銀陸千員准於二月初一日將本利共銀九千員正交唐陳氏唐謝氏兩人親手收回自頂之後任從慎誠公盤字號開張日後生意盈虧與唐陳唐謝兩氏無涉及欠到應收各行號貨項揭借担保等件概與唐陳唐謝兩氏無涉特登告白週知以免後論此佈

光緒卅三年元月十五日　退股人唐陳氏　唐謝氏　承股慎誠號　全啟

世醫　林世行醫生大小方脈

精醫小兒科兼包月嬰兒　精醫婦科眼科喉舌全科

余家業岐黃祖傳數代擅挽沉痾凡醫者無不著手回春兼授醫學到寓診脈二毫午後出輿元半晚夜加倍寓在中環街市廣興昌菜欄便是茲特佈告俾得同人聞津焉

館在中環士丹利街門牌七十二號二樓

廣告

公啟者近閱省報本月初一日省中有人在愛育善堂公舉商辦廣東粵漢鐵路有限公司之總理人之事深望此說不確查本公司招股章程不符二則亦商律所無與本公司不合者是外國鐵路之商律條大清欽定商律之所無查商律不符守商律便是悖自又省報所登行舉總理人又遽舉爲總理人告白始於本月初十日聲明在本月初十日舉人左竹周江小人爲委員廣東二君則爲廣西籌辦之人二字尤相背馳總辦一則爲官總辦一則爲商會議決不公認本會有維持此本會於四月初五日函告總公司之外特登報佈聞

（香港鐵路股東團體會綱開列）

一　定名爲廣東粵漢鐵路公司香港股東團體會別處股東到來一體歡迎此會純由股東組織而成與代理收銀等分局不同

二　以聯廣東商辦粵漢鐵路公司及保全本公司各股東之資本爲兩大宗旨

三　調和紳商以圖團體務令保全商辦二字

四　監督辦事人員凡未選之先盡愼其選擇既選之後使其潔己奉公

五　維持商律凡公司辦事必本於商律新頒之商律而行稍有悖違即行忠告忠告無効可

六　會商事研究另設股東獻議一部凡股東以認股名號獻議來文一律粘存俾會時提議

七　該股東團體會所費用不動公欵不擾人助該項係暫借西岩陳廉價三位助銀一千元但隨後股東樂助者其便

八　本會成立之後如果總公司所辦各事確能遵守商律此鐵路之前途亦能事事就手可以無需本會之處然後從長計議可否解散

光緒三十二年四月十八日　商辦廣東粵漢鐵路公司香港股東團體會啟

聲明告白

馮勇向在本店充管工之職去臘三十日嗎其往收賬銀五百一十元一去無蹤經即於是夕往大館報案俟後馮勇如再有往各號收賬切勿悞交請交到小號蓋回圖章爲要

光緒卅三年正月初七日　差館上街三號萬利源利成謹啓

廣告

本年閱報者加增故劇盜遺囑一書暫停晃新閱報諸君不知緣起特出一法國寫奇小說名美人黃鶴此後每回相間而出美人黃鶴記第一回此後兩書每回相間出劇盜遺囑一回後接出美人黃鶴便續出劇盜遺囑諸君皆無憾焉

丁未年正月初四日　本館廣告

美國牙醫周夢熊

二十七號二樓　館在德輔道中

專辦藥房貨物　香油材料　牙科器皿　硝磺　荷蘭水機器

新到各色印字墨價甚相宜

本行承辦星嘜五百五十度力糖精糖精已多年荷蘭水及糖菓店皆用價銀從廉每磅五元

紅波嘜或星嘜香蕉油　每磅弍元　每打價銀壹拾八元

檸檬油　桑子油　桑子色　波羅油　羌啤油　寧檬色　香蕉油　杏仁油　并有各種香油　沙士油　茅根油　價甚相宜

除痰止咳藥水　太樽價銀三毫半　小樽價銀二毫

除痰止咳藥丸　大樽價銀三毫五仙　小樽價銀二毫五仙

除痰止咳藥餅　大罐價銀四毫　小罐價銀二毫

新鮮痘種　每枝價銀叁毫　每打價銀二十元

生髮香油　大樽五毫　小樽二毫

臭水　半加倫庄銀九毫　壹加倫庄一元七五　五加倫庄銀六元二五　大罐銀五毫　中罐銀叁毫　肆十加倫庄肆十元　小罐銀二毫

臭粉　每磅銀二毫五仙　每百磅銀八元五毫

臭丸　每磅庄銀二毫五仙　每百磅銀一十五元

老鼠膠　半磅庄銀三毫　壹磅庄銀五毫

玫瑰牙粉　大號二毫五仙　小號銀壹毫

加波力牙粉　大號二毫五仙　小號一毫五仙

拾八號錫紙平沽　茲特將該貨尺寸列左俾各號易得化寸　每卷淨重壹磅　長英尺弍拾肆寸　闊英尺十二寸　肆十五張

舊荷蘭水機器壹副平沽　每箱壹百磅價銀七十五元

香港皇后大道中約翰洛士號　廣生行啟

廣智錄

丁未年正月拾柒日附錄

後防貪影射假冒

張大鵬白濁丸

此丸治白濁黃血濁沙淋尿管刺痛濕熱下注輕症一服痊愈重一二劑取功清茶送下每服五毫上環大馬路弍百十七號爆記棧左隣第四間

張大鵬始創扶元搜毒藥膠

此膠解毒得法有益真元開胃統治花柳各症限用一料毒清症愈收効至速免墜毒夭厭

生華佗張大鵬 老手醫花柳

包醫雜症限日全愈畧列
止白濁三日
醫疳疔五日
消芒菓三日
愈骨痛三日
醫痔漏半月

劇盜遺囑

第十五回 百零四 香港華字日報刊 複刻必究

儿斜臥儿及如意儿等俱備儿登椅以黑緞絲蓋貼地氈是波斯國所造時式花樣中繪一海虎像皮毛聳動欲活四旁遍懸照身大鏡並天花板亦以明鏡為之牆壁畫景則祇有美人畫像冰肌綽約隱約或坐或臥色色俱有惟亦不見所謂夏鈍身內佈置如此怪異所懸之畫所陳之儿斷非良家婦女所宜居然或者非夏鈍所欲倘其親戚性愛如此佈置亦不能歸咎夏鈍也惟金斯時亦不理論祇欲與夏鈍相見乃再進睡房但見其臥榻更不雅觀林沿遍嵌照身鏡睡臥其中者毫髮可鑑更觀榻旁置有梳妝盒具精緻不可言狀均以銀飾及瓷器為多稍知自愛之婦女在此臨鏡理粧亦未免生愧金見此已知為人所愚誤入圈套惟全不聞聲息又不見有人影彷徨間又似有人即將至前一般犬入虎牢同此驚怖矣

第十五回終

敬頌張大鵬

張大鵬先生醫術妙手回春窮神入化往往刀圭不用奏技者然久已傳播香江名馳海外矣呼先生者無論識與不識皆稱為生華佗惟是先生不敢自矜祗以醫術希盧扁仍自謂不如古人謙德也余類患痔如核如瘰眼食俱廢蒙先生湯石畧施內外兼治不越旬日病已霍然自揆無以報先生惟有永久弗諼敬告同羣俾知所趨向云爾

丙午年二月十一日 華黃棣充拜啓

黃祥華馳名如意油丸散

啓者本堂第一家始創萬應如意油發行精製各項膏丹丸散異常効驗久為中西推許馳名近多無恥之徒假冒我黃祥華單紙款式用僞油混充圖利悞人誤買弊滋本堂與光緒二十五年四月廿四日特分設一間在香港上環大馬路以便仕商到港採買如蒙賜顧請到香港上環大馬路門牌式百式十號太和堂黃祥華招牌庶不致誤

萬應如意油 滋腎固本丸 婦科白鳳丸 時症沙氣丸
追風蘇合丸 參茸衛生丸 [illegible]丸 甘露午時茶
八寶紅靈丹 大[illegible]丸 參茸[illegible]丸 調經種子丸
兒科回春丹 珍珠百勝散 萬應如意膏

光緒廿五年四月廿四日 粵東香港 省城佛鎮太和堂黃祥華謹啓

紅色補丸出售

本館代售韋廉士大醫生紅色補丸連日購者不暇購買者皆謂實是萬應靈丹神驗非常今特將價目畧減以益大衆

每樽價銀壹員弍毫
每半打價銀紙陸員伍毫
每打價銀紙壹拾弍員

丙午年十二月初六日 本館謹啓

正和堂告白

啓者本堂開設生意已閱十有餘年藥品之價公道想本堂久已馳名恐無以對實述之特分設支后大道西門牌第三號即大洞口對面再有本堂正舖支起見所有貨物均照本堂一式價錢凡光顧者無論向本堂正舖或支館均可如有影射假冒等情概與本堂無涉特此聲明誠恐者未及週知故登報告白希為光顧

光緒卅二年十二月廿二日 香港正和堂主人啓

重慶戲園

華記演周豐年第壹

十七日

○西河會 ○正本 周瑜林首本
○出頭 白蛇小生 豆皮首本
十八王往地營
駿蘇小生 油麻
[illegible]

日價
床位收銀一元大
對號位收銀二毫
椅位收銀一毫
板位收錢三十

夜價
貴妃床二元四
對號收銀二毫五
椅位收銀一毫
板位收錢四十

高陞戲園

演唐天樂班

十七日

○馳名正本 解羅全傳卷二
○即續進下 背解紅羅全傳卷三
日夜加多仙花旺小生作大牛樂願禮鬼馬
照高佬才同演 大減價

（日）
貴妃床收銀元四
廳椅位收銀三毫
對號位收銀二毫
上等位收銀一毫
板位收錢四十

（夜）
貴妃床收銀元八
廳椅位收銀四毫
對號位收銀二毫五
上等位收銀一毫二
板位收錢五十

三井洋行蜜蜂嘜雲龍嘜烟仔廣告

啓者本行之官造最上等雲龍嘜蜜蜂嘜烟仔俱是經理本國之上品烟葉製造香甜日本政府許為最上等之烟其味香而純有益於衞生久嗅不但無害且有辟疫之功且合衞生尤勝各埠十商購顧消滿日盛近有無恥之徒假冒本行之雲龍嘜商標諸君光顧為要貨色嘜頭底不致悞此佈

光緒卅二年十一月廿七日 香港日商三井洋行謹啓

源盛公司

啓者本公司總局自置在文咸西街門牌六十四號寔餐本銀弍百萬圓專做滙理營業生意兼辦燕梳承保各通商口岸輪帆船隻貨物岸上屋宇傢私物業無水火意外之虞倘有失慎賠償快捷規矩妥善諸君光顧請至本寫字樓投保外埠則由代理人接辦仲祈留意不勝厚望

光緒卅一年二月初一日 丑八號 總司理人吳理卿啓

承項告白

啓者海傍東門牌壹百肆拾號萬安棧生意原日斗杜章二人合股開設今因斗志圖別業將自己名下所占之股份頂與內人杜華承受經於本月初七日將歷年溢利及老本息銀全盤核算即日當面交易清楚自頂之後仍用回萬安號字號開張日後生意興隆與退股人游斗無涉如日前游斗有欠到各號揭借會等項銀兩概歸游斗支理與承頂人杜華無涉特此聲明以免後論

丁未年正月十四日 承頂人杜華謹啓

出賃或批

茲有屋共十間即荷李活道第六第八第十第十二第十四號宜惠里第一第二第三第四第五號由一千九百零七年正月起合意者請至雲咸街四十五號萬記洋行面商

丙午年九月初八日 [illegible]

退股告白

啓者香港皇后大道西門牌四百一十二號廣生押生意及廣生押自置之大道西四百一十二號舖業原日先父祖會梁運占有股本四份之一經分與先大子長子嫡孫梁運[illegible]所有[illegible]

丙午年十二月三十日[illegible]

光緒三十三年元月十五日

退股人梁運[illegible]

承頂告白

啓者香港皇后大道西門牌四百一十二號廣生押生意[illegible]

丁未年元月十五日 承頂人[illegible]

浩記承接縫帆旗幟

啓者本號承接各款帆裡布帳篷遮雨各款旗幟交貨快捷堅固不悞諸君光顧請到中環街市側即租庇利街門牌三號四樓面議

癸卯年正月十七日 浩記謹啓

總分售處香港文咸街[illegible]洋藥店 [illegible]

唐

諸文

化學說 〔自新〕

流行而顏之色自美粗質之肥皂不可用用則柔嫩之膚有害水洗面難日不可過二三度過則色之光有損顏之質且油者多以水洗及用[illegible]

昭[illegible]

專辦船[illegible]片照相藥料各款大小快鏡影相箱各式影相器具并新到頂好草帽氈帽手套全皮男女西鞋西瓜新款各色花布華布價實相宜

廣告

公啟者近閱省報本月初一日省中有人在[illegible]

專辦 藥房貨物 牙科器皿 香油材料 [illegible]

新到各色印字墨 價甚相宜 本行承辦[illegible]

聲明告白

啓者我余翠和官煒東合股自乙巳年拾壹月內承受大角嘴廣義利做油米雜貨全盤生意因舊歲丙午年拾弍月內官煒東自做滌水甫廣合利猪肉油米雜貨生意實係與大角嘴廣義利無涉特此聲明

丁未年 正月十三日 廣義利余翠和告白 十二日

承典主命當衆出投

啓者攬勿先生定期于英一千九百零七年三月十四號即華歷光緒三十三年二月初一禮拜四日下午三點鐘在本港都爹利街第三號拍賣房將下開物業當衆出投

（計開）

該地段坐落香港筲箕灣地方經在田土廳掛號編爲筲箕灣內地段第十號連上蓋在內積面一萬五千二百八十丁方尺左右照皇家大批由一千九百零二年七月二十一號起管業以七十五年爲期每年應納地稅銀八十六員如欲再知詳細及拍賣章程者請至與主律師費臣史篤士及孖士打處 問 或 拍賣人攬勿先生亦可

大英一千九百零七年二月廿七號啟 一五日

譚寅銓告白

啓者弟是年正月初一日經已恭辭恆安公司協理之職如有書信及有面商事件請移玉到南北行街源安公司可也

丁未年 正月初七日 弟譚寅銓啓

請管倉人

啟者本公司一號至二號洋紗倉欲請管倉一名識花色及件數每月工金八十元連二手兩名工金在內惟要有地紙或現銀担保至少五千元爲額每千員每月此担保銀加銀五元欲就此職者請到九龍倉寫字房面商可也此佈

光緒卅三年 正月十三日 九龍貨倉公司謹啟 五廿日

衛伯芹承接代辦 厦門紅磚廣告

啓者我國紅磚以厦門爲最佳近來香港各埠起造皇家屋宇與及洋行俱用此磚取其光滑而結歷久不變弟向在厦門老德建藥房司事歷有年所近承香港廣益等起造家委弟代辦頗爲熟手惟是弟事務繁多應接不暇惟恐有負 諸君雅意是以邀同 黃恩 杜滘銘 兩君幫同經理但所定製之貨俱是家用稍有色水不妥即不承受與別家代辦大不相同倘蒙 諸君不棄有意委辦者欲要何種款式請寄函示知並將木樣妥交香港中華銀行鄭德之翁代收轉寄定必竭力妥辦無負 委任至於各欵價值自當盡力代爲籌畫訂議所有報關附寄亦禮招呼至港弟等祇蒙 惠顧銀而已誠恐未及遍知特登廣告俾 諸君知所問津爲此佈 駐厦鎮邦街老德建藥房

丁未年 正月初四日 粵東衛伯芹 黃恩 杜滘銘 全啟

沉船出投

拍賣人攬勿承命定於一千九百零七年三月五號即華正月廿一日正午十二點鐘在都爹利街拍賣房內將德國火船名亞邊律連機器絞盤鍊什物一槪當衆出投此船現沉於昂船洲旂下趙之後即交現銀 拍賣人攬勿啟

丁未年 正月初七日

新寧鐵路股份銀再收廣告

啓者新甯鐵路股份銀經已客歲十一月十六日截收嗣因今春正月港中各行店接到外洋各埠鄉里陸續付銀回來着附入股前來本公司懇爲再收以免見還等語是以本公司新二月初七齊集酌奪俾順衆情准於本年四月初二十六兩日再行開收兩期如逾不候故特預登告白倘各處梓里如意再報者請即屆期携銀到本公司交收是可 香港留品商務公所啓

丁未年 正月十二日

啟館告白

本書院開設二十五年所教英文各科甚爲完密久爲學者所宗仰且備有寄宿舍以便遠搭食之學生居留茲擇本月初九日啟館有志入肄業者早到掛號以免額滿見遺是所厚望

光緒卅三年 正月初九日 若瑟書院即羅馬堂總教習謹告

華英書室啟館告白

本館仍設在中環威靈頓街七十六號七十四號三樓正月十五日啓館專以捷法教授英文文法商務信札繙譯地理算學衛生等課精教調音之法令初學者易於進步且地方廣潔格住搭食時刻務便取價較廉另有館規課程請到取閱 每月日書金二元 每月夜書金一元 本館謹啟

丁未年 正月初四日

大成書室

啟者弟館現遷往皇后大道中門牌一百八十八號頂樓日夜教習英文即水車館側聚安樂樓上兼請何麗雲先生同教訂於元月十七日啟館有志就學者祈到本館詢問可也

丁未年 元月十五日 本館主人啟

夜館告白

啟者青年會夜館准于元月二十晚禮拜一復啓有特別英文初班打字減筆德文官話各學有志來學者請早到掛號脩金從廉此佈

光緒卅三年 正月十五日 青年會掌教黎瑞謹啟 大道中三十四號

告白

敬啟者本書社去年經已增建校舍添聘中西教員且科學完全堪備有志青年向學茲定於本月十七日即英三月一號禮拜五上午九句鐘復啓凡來學新生可先至士丹頓街冠臣辦房掛號并於是月十六日上午九句鐘隨同父兄或管理人至本社謁見總教員俾得註册幸勿誤時機致有額滿見遺之憾此啟

丁未年 正月初四日 香港育才書社謹啟

香港國家英華學堂佈告

本港國家英華學校向有三所一在西營盤近深淨分局一在灣仔近街市一在油麻地近大后廟均國家專爲有志西學者而設也故特在英國聘請畢業著名通儒足爲師範者充當該院總教習另請華人精通英文者充當各班教習又請漢文〃名通儒充當中學教習乃華人之著根本實西學之進步也且其教法俱用由近世之最善最新者所有圖畫儀器亦均由新式是以邇來本校人材疊出功效卓著近又於夏間另設有游戲各學如習泅水及往本港各製造功課閱內容等以資見識但此科乃日中學校除常例已放假外一段之有不願者每月收本校學員惟假日外概開校每月收本校畢業學生年歲假兩月肄業者免收三年學費皇仁書院考入皇仁書院四名者得先入校中學業皆由華民署之繙譯專由國家所考收入華人學生多由本學校畢業後該學校必極力推薦熱心培育人才且生之路有定志西學者宜早就職以助其謀生業後有志西學者宜早到本校掛號册三屆一免有額滿之矣望馬早書院定于西歷期年千九百零七年三月本書院即華英丁未年元月二十日啓館欲肄業者請到本書院可也

「英文」 ○語言 論說 尺牘 默寫 習讀 談說 商場信札 串音 ○文字 逐字詳解 串字 文法 詞句 各 ○分析 ○地理 衛生學 ○圖地 格致 化學 ○繪畫 體學 初學 ○附 物質 繪畫 ○筆算 中西數學 ○顏色 ○體操 兵式體操 ○丈量 各 讀 尺牘 論說 繙譯

「漢文」 授 選本

一千九百零七年二月十八號啓

育英書塾廣告

啟者本書塾設在中環荷理活道門牌七十九號即皇仁書院對面專課英文及打字去年來學者亦有五十餘名本年更添延教習一員無使學童虛廢時晷定期正月十五日復啓館中住房甚爲潔淨伙食亦一切周到倘有志儲才子弟者宜早掛號不致額滿見遺此佈并將上年考試各學童名次列左

首名○第壹班盧景科 二名黃藹楨 三名鄭樹庸

首名○第式班李壽昌 二名梁賢 三名鄭樹嘉

首名○第三班周逢秋 二名曾昶朋 三名曾榮斤

每日號自上午十點至下午一點鐘或向英華書庄掛號及取閱章程亦妥便 譚衛之謹啓

光緒卅三年 元月初四日

英才書塾廣告

啓者本塾設於荷李活道門牌一百四十二號即文武廟右邊擇於元月十八日啓館崇英文有志學者祈到本塾取章程閱看此佈

丁未年 正月初六日 英才書塾主人啓

香港文咸道第七號中國育英學校 正月二十日開校

附 兩等小學

丁未年 正月初四日啟

馮扶老師英文館

拔臣馮扶老師遊學美國之卒業生也在美國掌教多年後受聘於本港皇家義學廿餘年蒙其作育成材者無數爲中國官者有人即在皇仁大書院高班之考列前茅者亦居多數老師之品學兼優不倦善誘是其天性同業中人暨歷任督憲無不交口嘉讚入居本港之有識者知弟言之非謬也老師皇家賞長俸於後頤養已兩年茲因有慕老師之德教及前遊於老師之門者懇再教其子任爲我國將來富強之計幸蒙惠許設帳於西營盤第三街兩儀坊口卅二號用特佈告俾凡有志於學者知所問津焉此佈

丁未年 元月十三日 馮瑞生 吳月樵 楊尉林 同啟 十三日

看看步英男女學校簡要程章

一宗旨 本學校注重德育智育體育三者務成國民完善人格爲宗旨不樹黨派

二學科 國文 歷史 地理 字學 算術 修身 體操 圖畫 經學 唱歌 音樂 英文 女生兼授女紅

三學費 初等小學全年二十四員 高等小學全年三十式員分四季繳交

四校址 在香港中環荷理活道六十八號三樓 另設操場一所在文咸道醉林園內

以上章程畢其大畧其餘堂規及一切詳細章程有志向學者請到本學校取閱可也

「掛號處」 威靈頓街文盛印字館 荷理活道本學校 蘇杭街廣裕榮綢緞店

逢禮拜日另設音樂專科學習另議

光緒卅二年 臘月十九日 步英學校披露

樂羣書塾廣告

近年英文書塾愈出愈多不勝枚舉幾令學者無所定向欲擇善而從則莫如本塾之各臻妥善蓋本書塾已辦有十四年之久且教習係

莫禮智 先生亦有十七年之經歷人所素仰本塾丁未年仍在文武廟側石級上英華會禮拜堂三樓地步當中井無別屋相連掩映四便窗扇通氣光亮亦幽靜亦廣闊不特讀書得所即以衛生而論亦居止有益塾內工課俱用華語解明凡學童有不明之處任意可問該教習必樂爲指授 ○特別課程列後

英文 英語 書信 地輿 繙譯 快字

打字 演說 記性 商務 算學 衛生

丁未年正月十七日啟館 凡有志學者祈早掛號免限滿見遺是所厚幸

丙午年結月十九日 香港樂羣書塾及門全啓

英華書塾

啟者敝書塾前兩年經陸次東先生辦教至舊歲底先生就本港華商會之聘敝書塾是以暫停茲弟等多有子姪離塾無先生二年但學業未足故請 先生代選擇教壹名續教以終其道茲特選請 儒學名儒陸曉川老師在該塾教准元月二十日啟館陸曉川老師三十年前曾在本港皇仁書院卒業英文港深在本港及各埠辦理洋務多年今爲雅知遇他方有子姪數輩年幼需書者故聘之惟得以順爲教育有志我國子弟者請早到德輔道中門牌壹百廿壹號四樓相聚居荷

光緒三十三年元月十三日

弟等 陳孝國 區文 [illegible] 馮鼎生 全啟

養夏書塾廣告

邇來英文書塾不勝枚舉大都因應商務于方言一科缺一不可然則無之多設可見就學者之日益繁盛苟教授得其方法規則大不無裨于完備不特無益于學者之領畧快捷學者之時日本塾有鑒於此歷年延聘精通英文教習妥酌規則務冀學者速率進步並且館地寬廣合椅鮮潔恰合衛生條例奉告有志英文諸君此其勝適焉 茲將丙午年所考勝生名列后

甲班 首名李鳴皋 二名張紹仁

乙班 首名蔣炎遠 二名吳金

丙班 首名吳受中 二名余乾芳

本塾在百步梯頂弓弦巷二十三號三樓准于正月廿二日啟館所有章程學費請到本塾便知詳細

丁未年 元月十三日 香港養夏書塾謹啟

日夜英文義學

本館設教拾有二年教授生徒不知凡幾凡來學之父兄無不稱許本館規矩之嚴教法之善及進益之捷也雖至頑至鈍之童以本館教法教之無不甘心遵循化頑爲馴子弟而爲勵奕其首後不判若兩童故凡教學速見成功以早爲有用之學者請早到本館註冊列左

學費開列

週年日夜讀館費式拾肆員由入館起每月交銀六員至四月交足

週年日讀館費拾捌員由入館起每月交銀六員至三月交足

週年夜讀館費拾式員由入館起每月交銀四員至三月交足

每月日夜讀館費三員先惠

每月日讀館費二員先惠

每月夜讀館費一員先惠

週年搭食寄宿每年共收回壹員在館搭食寄寓每月陸員搭早餐每月三員上期交足

本館設在中環威靈頓街八十二號三樓

元月十五日啟館

光緒卅三年 元月初四日 周季昭謹啓

區礪菴先生在養新書塾

丁未年

教授小學來學者可到中市西側租比利街門牌號碼且和三樓本塾內取閱章程此佈

光緒卅弍年十二月二十日 陳子襄 陳德芸 澳衆學會啓

司公限

成套唱碟

親貨不致魚目之混如蒙 [illegible] 玉本辦房試聽方信言之不謬也此佈 本公司在香港大鐘樓新屆臣氏對面分公司在粵省十七甫

丙午年十二月初五日 經理人劉守明謹啟

門牌第壹百八十一號開張前設一機 南洲嘴新街口均造各種大小機器輪船 尊光顧請移至香港小呂宋面商或省小機亦可 均聽其便此佈

光緒卅二年 正月初六日 香港下環大馬路同昇機器廠謹啟

教於 [illegible] 先生也敬申 館設在中環大馬路五十一號二三樓 華商會所對面

一千九百零五年六月廿四號 香港屈臣氏大藥房弟麥士路肥啓

圖美華 鑲牙

聲明告白

啟者本機設在澳門沙欄仔街門牌第拾式號專製造洋庄白鐵罐頭時菓飛鮮海鮮菜各等食物經有多年久已馳名中外茲現到貴平東翕爲本機專理賣貨兼收張之職凡貴客光顧請與其面商至貨項銀兩概請交東翕經手簽名接收并蓋回本機字號圖章方爲實據倘有別交乃係自悞概與本機無涉特此聲明以免後論此佈
丙午年十月初九日　澳門廣恆泰機謹啟

火船往大呂宋

啟者本公司租有堅固快捷輪船名顯利前往壘仙哥國市舜打古埠及轉駁內埠準於二月十五日開行船上床位寬爽飲食茶水額外豐足工役招呼妥當貴客及貨物附船諸早日到本公司寫字樓掛號爲望此佈
本公司寫字樓設在中環德輔道東門牌第二十七號即咩利公司傢私鋪左鄰
丁未年正月十三日　香港茂利公司謹啟

告白

啟者本行定期於本年正月念六日正午十二點鐘在西營盤內街門牌第式拾式號本行舖面會議生意事宜屆時敬請各股東親携股份收條到本行察驗并親筆簽字股份合同部內注明住址俾得下日議事行信相邀更爲利便免刊登日報担延時日也各東到齊便可覽上年結冊數目并生意情形仰祈　光臨是荷
丁未年正月初六日　丟士　寶星行謹啟

天下第一馳名英商謀得利有限公司

新到第一等靚貨藍黃銀綠等色牌唱機嘜成套唱碟

本公司創設中華三十餘年專辦軍營水陸頭等戰鼓號筒樂器等件及學堂大小風琴洋琴兼辦新欵頂嚮留聲機器各省大小唱碟一概全備久已馳名中外今又不惜重資聘選京都粵省潮廈名班唱就新齣拾寸至拾弍寸全套唱碟此貨較前嚮亮十倍物質更爲堅用聲音永不改變眞謂蓋世無雙以企

新到別欵唱機

售價格外相宜

招徠仕商光顧務須認明本公司藍黃銀綠等色牌唱機嘜爲記眞係第一等靚貨不致魚目之混如蒙　貴顧請移玉本辦房試聽方信言之不謬也此佈
本公司在香港大鐘樓新屈臣氏對面分公司在粵省十七甫
丙午年十二月初五日　三冠　經理人劉守明謹啟

聲明告白

啟者我余澤和官燎東合股自乙巳年拾壹月內承受大角嘴廣義利做油米雜貨全盤生意因舊歲丙午年拾式月內官燎東自做漯水甫廣合利號內油米雜貨生意實係與大角嘴廣[illegible]

沉船出投

拍賣人欖勿承命定於一千九百零七年三月五號即華正月廿一日正午十二點鐘在都爹利街拍賣房內將德國火船名亞邊律連機器絞盤鍊什物一概當衆出投此船現沉於昂[illegible]

造大小機爐輪船

啟者本廠自同治初年開張至今四十餘年久蒙貴商光顧遠近已馳名精造新式各種大小機爐輪船等利便堅固巧究異常兼辦外洋銅鐵鋼器皿前在灣仔今遷往下環大馬路東門牌第壹百八十一號開張前設一機在省河南洲嘴新街口均造各種大小機爐輪船　諸尊光顧請移至香港小厰面商或省小機亦可均聽其便此佈
光緒三十二年正月初六日　丁未　香港下環大馬路同昇機器厰謹啟

恒安洋面火燭保險兼貨倉有限公司告白

啟者本公司實備資本銀壹百萬圓承辦保險來往中外通商各港口輪船船隻船上金銀貨物及本港屋宇傢私貨倉物無水火意外之虞所有章程均照英例辦理務臻妥善現本公司在德輔道中門牌第式百九十五號　諸君光顧請到本公司投保外埠則由代理人經辦仲所冀意不勝欣幸貨倉現未理妥此佈
辛丑年二月十六日　司理人陳廉孚　協理人譚賓姓　謹啟

先施公司

始創不弍價

啟者本公司新到各色綠絨羽紗嗶吱北機羊毛衫衛生衣服毛蓆雲海虎皮毛氈絨綫毛珠包綫被單毛被絹巾肥兒餅干各欵洋貨無不俱全價甚相宜　諸君光顧請移玉至大道中門牌一百七十二號後便威靈頓街一百二十三號面議是荷
光緒三十二年八月廿六日　先施公司謹啟

日森洋行

代理日本洋面火燭燕梳公司告白

啟者本公司總行在於日本大阪埠開設拾有餘年實備資本日金叁百萬員另盈餘積項壹百肆拾萬員專保洋面火燭燕梳生意遇有意外賠償格外快捷務臻妥善茲特設分局於上環鐵街第八號門牌三樓　諸君光顧請移玉到本公司分局內與岑仲嫻先生面商便妥伏祈留意賜顧不勝欣幸此佈
光緒卅二年十月初五日　日本洋面火燭燕梳公司香港總代理人日森洋行謹啟

港牌　黃仁菴存心創製

白濁各症丸藥　扶元搜毒藥膠　內消芭菓橫絃膏　扶元搜毒丸　止痛浸疳水　八寶摻疳散

夫白濁一症其初起雖小症也若不速治則添發疳疔痔瘡魚口等弊症添發者則心忘意速自主無方斯時求醫則防墜求友則難痊以至自作聰明不問本身虛實取古方而亂投瀉藥身壯者則因瀉而底虛身弱者則承虛入骨近則毒傳妻妾遠則毒蔭孫兒可不畏歟若染各症不俱大小久近速到本堂採藥依法施治立能應効神奇且無斷種遺毒復發之弊屢蒙諸君光顧遠近馳名本堂各藥俱有定之價庶不過取童叟無欺　老舖在佛山舍人廟前福安里今分棧在香港中環結志街廿二號
光緒卅二年二月二十日

黃琪石醫生

弟承醫五羊研精萬病危痾擅挽絕脈能知仍寓閩姓坊六號到診弍毫午前壹元早夜式元肆毫過海及遠路者照早夜計
光緒卅三年元月初六日　黃琪石啟

有銀出揭

啟者茲有銀出揭息口相宜如有物業欲按揭者請將物業按銀若干逐一開明函至德輔道中門牌第八號贊臣史篤士及孖士打律師樓交ABC可也
丙午年七月十二日

聲明告白

啟者廣亨號有蝦九船四隻船名廣安二百八十八號又名廣合四百號又廣順七百零二號又新齊利一百零八號連船上架生什物一概在內招人承售如合意者請到荷李活道一百二十二號三樓廣亨號面議
光緒卅三年正月十三日啟

李占記各式金銀問表

時鐘寒暑風雨針眼鏡千里鏡　在上環文咸東街

怡威公司各式金銀問表時鐘

千里鏡寒暑風雨針眼鏡　在中環水車館對面

鄺源敬美國鑲牙　西法

鄺源敬牙科大醫士台鑒　弟素有牙患經多人代鑲俱欠精良惟蒙先生再鑲儼若生成兼價廉術美牙科之聖手也弟感佩莫名謹登數言刊登報端聊當鳴謝倘牙患者知請教於　先生也敬川　台安
館設在中環大馬路五十一號二樓華商會所對面
一千九百零五年六月廿四號
香港屈臣氏大藥房弟麥士路肥啓

代理人香港屈臣氏大藥房

一服快利大便之聖藥

凡大便閉結虛火上衝溜飲吐酸飲食不化頭痛耳鳴全身浮腫胸腹脹滿痔瘡作痛口中紅爛等症俱用此藥無不立奏功積糞難下若服此藥快利大便奏効靈妙較尋常瀉藥有霄壤之別眞乃萬應萬當之靈藥也
又酒量頗大身體肥肥氣血過多等人常服此藥少量能防腦症以及中風昏倒於未發凡吸洋烟之人

經理處
香港德輔道中二百四十六號廣生行
粵省其昌街南約十號廣生行
香港永樂街瑞昌足頭店
各藥房及洋貨舖均有發售

三井洋行代理日本火燭保險燕梳公司告白

啟者本行代理日本火燭燕梳公司設在大阪開創經十有餘載矣叢殷實備資日本金叁百萬員總公司商取信現擴充設在香港專保岸上屋宇并舖棧貨物傢私等件無火燭之虞倘有失慎立即照償快捷妥當如遇意外各事通融辦理凡日本及英國中國通商口岸均有接保以慰諸君之望香港分局設在文咸東街門牌五十二號永豐隆內間吳雪廷吳玉堂朱松初先生便知澳門分局設在船澳口街廣章號內間賀穗垣先生便知諸尊留心關照爲荷此佈
丙午年十一月廿三日　三井洋行謹啟

遷舖告白

啟者本公司准於西二月壹號遷往皇后大道中門牌七十二號即時和洋衣店右鄰諸君光顧請移玉步是荷
本公司兼代理維新公司靈巧縫衣車此車輕快絕倫直與本公司之頭等衣車無異特取價從廉以廣招徠
丙午年臘月十三日　勝家縫衣車公司謹啟

聲明告白

啟者本號自丙午年已創在深水步長沙灣開張杉集生意至於本號並無與人担保揭項借項會項等件如有各件出街賒借必要交到櫃面給回圖章方爲實據恐各寶號未週知先登告白
丁未元月初九日廣發祥主人黃梅生林星一啟

香港國家英華學堂佈告

本港國家英華學校向有三所一在西營盤近深淨分局一在灣仔近街市一在油蔴地近天后廟均國家專爲有志西學者[illegible]

香港文咸道第七號中國育英學校

正月二拾日開校

英華書塾

啟者敝塾[illegible]

三井洋行明治火燭燕梳公司告白

啟者本行代理明治燕梳公司開設經有十餘載矣專保岸上屋宇并舖棧貨物傢私等件無火燭之虞倘有失慎立即照償快捷妥當茲香港分局設在文咸東街門牌五十二號永豐隆號內朱松初先生　澳門分局在船澳口街廣章號內賀穗垣黎潤生先生　省城分局在十八甫瑞芳洋紙號內林鶴琴林達卿先生　佛山分局在直街瑞芳洋紙行　新會城江門分局在鹹魚街穗昌號內蔣燊南先生　西南分局在河傍街瑞源號內鄧式如先生　梧州分局在九坊街滙安銀號內麥瑞棠先生如　寶商欲就近在港投保各埠火險可到本港分局面商亦可通融辦理此佈
丙午年正月十七日　三井洋行謹啟

DOUGLAS GRAHAM & CO. COMMISSION AGENT

啟者本行設在香港中環德輔道即屈臣氏新行樓上專辦各國上等傢私鉛鋼鐵錫大小機器顏色雜貨玻璃磁器洋衣疋頭紗綫絨綫洋[illegible]具什物傢油顏料大小兩物各種洋貨俱全價甚相宜新式貨辦多備以便　貴商隨時到看懇祈賜顧不勝厚幸
丙午年四月初五日　香港英商吉星洋行謹啟